光緒八年

申報

第三千三百零九號

六月初五

（西歷一千八百八十二年七月十九日即禮拜三）

上海零售每張計錢十文　外埠則照遠近酌加寄費

外埠售報處
北京前門外廊房頭條胡同中昌號
保定全泰盛信局
天津紫竹林崇廣東堂子間壁沈竹君
烟臺敬業書院
南京金陵門東邊營林宅內李佑之
武昌糧道街德興雜貨店
漢口江漢關道署前申昌
九江銓昌祥仁信局
安慶馬家廠何氏試館鄭宅
有小南門內張春台
揚州府新城內六修巷劉修之又灣子街協順料貨店巷興隆又與隆庵北巷劉承恩三處報房
江西省城南昌府城乾昌泰盛協源銓昌祥信局
蘇州閶門城內都亭橋河沿街銀鋪店內黃星齋

杭州城中三元坊中昌號
福州城外南臺福利洋行
寧波江北岸李姓記號內
溫州府前街廣祥茂號
香港中環街循環日報館
廣東省城雙門底文選樓
廣西省城內胡萬昌信局
四川重慶府胡萬昌信局
湖南長沙府胡萬昌信局
其餘外埠皆由各信局以及京報房代售

告白刊例
第一日每字取錢五文第二日至第七日接日每字取錢三文第八日起接日每字取錢二文半結算字數先以五十字之處為率多則以十字遞加此啓
凡於新聞及詩古文詞論說等登本館應刊續門抄前者例不取分文惟原稿無論刊與不刊未能寄回

新增[illegible]時文[illegible]

是書得自粵東名[illegible]手久為士林所[illegible]又有選篇文[illegible]不可勝數[illegible]傳事也今[illegible]石[illegible]王八不惜[illegible]其中之有選[illegible]文者悉加[illegible]入且增[illegible]入時[illegible]曾[illegible]及名人課作備能[illegible]者加意抄正用縮本法將原文一百本對[illegible]文章七千餘篇縮成八小本名之曰增選多寶船至於字法之端正筆畫之清晰猶其餘事更妙在置之巾箱中甚易攜帶[illegible]入勝前書之繁重真有天壤之別今六合堂主人已向[illegible]石齋承受概歸本堂分售各省每部收回工本銀四兩五錢計有七千餘文之多所費錄一錢可購[illegible]餘篇文章亦可謂便宜之至今是書既成所有代本堂寄售之處開列於後賜顧者請向購閱至於各書坊有與本堂代售者用錢一體奉酬再此書所印無多海內知之斷及早往購可也此佈
京都生和泰　南京品水街慎益莊　福州同茂茶樓　廣東西[illegible]同[illegible]長
沙基大街同安麥欄　上海太古碼頭同慎長　永安街長源泰　棋盤街萃泰豐茶號　香港同慎長　漢口怡和行沙包街　長源泰黃坊[illegible]

六合堂謹啓

法界燃燈事考證

五月念九日即西歷七月十四號為法國定為民主之期年例廣居上海之法人於是日懸燈誌慶法租界地方極為熱鬧法工部局及領事官署皆停公一日本年以是日適逢公司船開行之期事務紛繁不能肅舉故改為六月初三日首晚法租界瀰漫內外無處不燈光璀璨五色陸離其詳細情景均已備列於報茲法人所以誌慶之由則或未能知也查海外各國有君主之國有民主之國有君民共主之國而法國則自開國至今已屢易其制忽而君主忽而民主現在則已定為民主而非君主矣說者謂自拿破崙兵敗於普法國蹶而復振始定為民主之國而不知其前已先有變端也西歷一千三百七十年法皇嘉理斯第五創造巴斯的里砲臺其地之大迴異尋常高圍閎深規模式廓蓋以彼時正值英人構釁故築此大砲臺以為防禦英兵之計而不料後人之以此為厲階也三百年前法國安堵外患不興砲臺無所用之遂改為轄禁官犯之所無論大小官員倘有過犯即監禁於此臺高有五層地穴亦甚深邃被禁之犯一經轄入即已置之若忘竟禁至七八十人之多而從無一人放出民間懷憤已久至西歷一千七百八十九年七月十四日法民咸動公怒相與揭竿而起齊攻該炮臺臺上僅有守兵一百十四名見法民來攻恐力抵禦兵民合陣烏合之眾究不若紀律之軍兵之死者僅有一人而民則死傷至一百五十餘人繼而有他處之兵與民合力助之攻擊砲臺臺兵乃不能復支該砲臺本有吊橋其兵官地祿乃見勢不佳命將吊橋放下縱民上臺於是眾人蟻附而進登臺即將地祿乃及其所屬之各兵弁盡行殺死次日遂將該砲臺拆毀所有監禁之官犯悉數放出時被禁久遠之犯竟有不知外事者而法國自此定為民主之國此一役也臺兵諸殲民間得勝故至今法人猶以此為得意之舉每年逢此日必張燈宴樂共相慶賀此即年例於是日燃燈之緣起也法國旗幟用藍白紅三色亦始於是時藍者取自主之義白者取平等之義紅者取結義之義竊嘗論此事以為君有失臣民諫之理也古者官師相規工執藝事以諫諫鼓善旌時勸清與即有遊鄉校以議執政者亦不之禁誠以防民之口甚於防川川決而潰為害實多法民之至於攻砲臺放監犯遂一發而不可遏為之君者不得不聽命於民此非一朝一夕之故其所由來者漸矣夫囂權兵諫後人猶以為非彼雖諫之於先亦即自刖於後其居心實在愛君初非有惡於其君也如法民之所為則直以君為非而公然與之抗衡較之貴戚之卿諫而不聽則易位者尤覺駭人聽聞此等舉動不自諱匿而反暴揚之誠有不可解者已然正惟其自為暴揚而不自諱匿乃以見西人之直也西人每逢得意之事必謹誌不忘即如美國華盛頓開國之期至今著為令節每歲此時美人相與稱慶而法民於攻燬巴斯的里砲臺一節以為去暴政而安良民除舊弊而更新章無異乎沛公入關約法三章光武滅新除莽苛政一律為快意之舉而每歲亦必誌此以為殷鑒法人之所以誌此者非僅自鳴得意亦欲借鏡於前以示創業之不易而使後人勿忘艱苦之意也夫法國自定為民主以後雖經拿破崙之變而國中仍屬民主至今晏然無事其旗幟所取之義自主則中立不倚平等則一律交往結義則憂樂與共保泰持盈同享太平之福近日雖有埃及亂事似乎與法人有所關得而法人初未輕舉妄動但靜俟機會以待乘時以故英埃兵釁而法人袖手非故為蔡暇殆恐兵連禍結未免有傷民力轉不若靜以待之之為得也至於通商碼頭愈開愈廣近見美英與高麗通好即亦不肯落人之後將來與高麗和好克成商務更當推廣此皆法國民主以來之實效為近來所顯而可徵者也至於有此一節而俾天下後世懍然於衆怒之難犯專欲之難成君民當聯以一德而不可使有貳心此則尤足發人深省者已

諭旨恭錄

○五月二十五日奉旨欽天監右監副員缺着擬正之闕緞曾補授刑科給事中員缺着黃元善補授江西道監察御史員缺着光熙補授存善着准其一等加一級紀名照例用欽此

埃及近聞

○滬報載埃人高懸免戰之旗英兵停止攻擊埃兵遂由砲台退至內地而一路經行之處見有西人即行殺死遭刼者不少一面放火故恐蘇彝士河往來有得云云茲接外洋信息言蘇彝十河業經可以通行然上海各商運貨過該處者則須仍加保兵險計保費每百兩扣取五厘云

新增錫礦

○叭喇國與賽蘭格為鄰日前有人接到該國電報並其官場消息云該國點銅礦苗甚旺幾於偏地皆是據礦師稱礦土極顯易於開採接該國距賽蘭格境不過數點鐘之水程地脈相連今叭喇礦苗如此其盛則賽國礦務之興旺當有不難預卜者已

東瀛雜聞

○日本陸路兵制向有定額當承平時常備兵計十五萬人若有事則加倍今據日京陸軍衙門查稱本年陸路兵弁人役共計十五萬三千零八十八人戰馬三千餘匹此外又有五萬八千四百十五人聚則成兵散則為農或為巡捕工役一遇有事即刻可傳齊聽用聞該兵深得西法一切進退陣式莫不訓練嫻熟堪稱勁旅也又陸軍曾請法國教習義留甫在日京多年訓練士卒莫不盡心肅職日兵賴其閱成者不少詎上月聞病逝日人多為惋惜當出殯之日陸軍兵丁及文武官員親往送者不計其數云又陸軍衙門着將從前征戰左賀薩司馬等處陣亡官弁之遺像由印刷局從新刊刷齊全發往各軍張掛蓋以激士卒而表忠魂也又日京巡捕查出街市有將日皇及兩后之像印此排列各店舖價賣此實不敬之至故上月傳齊各舖到案着具以後不准再賣切結云又日京各國言書學校內欲請

一中國敎習日人特求駐日黎星使代向中國聘請現聞星使已請定北京人關君桂林不日航海前去也又上月初間大坂有營兵數名往火藥庫取彈藥送往練軍廠應用偶將彈子機關觸動驟遭炸裂致傷營兵二名幸在廠內炸裂若在火藥庫其禍當不堪設想矣又大坂造錢局年例於夏季停工一月今因中國託該局鑄造銀洋故不暇停歇照常工作云又長崎附近之熊本縣地方近來暴雨過多致山水陡發冲倒該處長堤六百餘丈微游二十餘村浸壞田地一萬三百餘丁按五十丁爲一里此亦非常之災也

九江患水

○九江來信言該處邇來水勢盛漲平地水深及人腰際房屋亦皆進水民無安居皆徙高處駛岸已有數處坍倒淹死者有七百人光景田中植物大損有人約估謂目下所壞者已値六七萬金居民無奈皆迎神賽會以祈禱佑聞出會後水果退去三寸餘是殆天心仁愛鑒此呼籲之誠爲驅沴戾歟又昨壽長江輪船從漢口抵滬據稱蘄黃一帶自孽蛟肆虐故自蘄黃至安慶沿江兩岸民居均沒於洪濤巨浸中死傷不可勝計九江目下肉價每斤只値錢四十文因食之者寡所致災民之困如此安得樂善者急放慈航於苦海哉

天津大雨

○天津於前月十七日得雨經列前報是時一犁甫足四野臚歡田間有勃然之象十九夜黃昏時分又復疾風暴雨加以迅雷閃電歷時甚長至交三鼓始止當未雨之先天時酷熱多犯霍亂吐瀉不及救治者得此時雨不啻一服清凉散旣慰三農復免雜症也

犯供詳述

○天津劫騾害命一案其兇手被獲業已正法各情經列前報惟提審時該犯供詞前尙有漏述者茲聞兇手姓程名三年三十二歲津之河東人平日游手好閑與武清縣一婦有染婦義曾寓津現返武清其於程已絕無繫戀且以前事爲悔而程如附骨之疽耦斷絲連時肆舊好據供春間曾就婦宿穀地方捉姦有吳某出爲調停着出東錢六十千了事時無現錢書立借券交執中保即吳某東錢係三百三十爲一吊東錢六十千即津錢二十千作制錢不過十千而程妙手空空無從措給吳名爲中保實與地方牟尾一串爲之借箸而籌使伊返津拐騾倘或得手一騾之値中等者亦可售東錢百千或八十千宿負旣償餘者尙堪揮霍一時悞信貿資回津連日雇騾無隙可乘因用津錢三百數十文購東洋扇刀一柄是晚在分司南雇騾稱往東局滿謂赶脚者年少可欺乘使脫逃由猩中奔走詎彼亦步亦趨勢將赶上一時情急拔取扇刀刺其要害彼尙爭持遂致之死其所供下手情形與屍格符合何邑尊詰其捉姦之地方名姓吳某之籍貫擬一一關從審辦如從直供明可從末減詎又供稱殺人償命小的願死不辭請大老爺三面網開不必干連若輩是案之原差在傍插口謂大老爺恩典汝何不知彼致汝於死而優游案外何竟不悟程瞋目向差曰若以爲我尙得生耶不牽連若輩固死牽連之亦死何必害人又結來生寃債堂上下初聽其供以爲仇孿後則莫不詫異至該騾售價據供得東錢三十六千即津錢十二千大錢六千還欠三十千盤纏三千所餘不過東錢三千即津錢一千耳因此區區而讐成命案何其懲不畏死也

戲術愈奇

○前晚車利尼馬戲另換新法開演已列本館告白所演之東洋各戲推陳出新如兩足托一梯其梯以兩人抬之出而置之足上不但綽有餘力且有一小孩緣梯而上直至其巔作種種翻舞狀又一人翹其足而以數桶疊置其上此皆東洋足戲中絕技也至於馬戲則各逞所長無美不備尤足賞心娛目惜以觀玩燈景不暇兼及故看客不多想今晚開演時當必復形擠也

石船沈沒

○昨日黎明時有裝載石片船自甯來滬駛至下海浦地方適潮來浪大以致覆沒幸船上諸人均能鳧水當將石片起出船仍浮起是亦不幸中之大幸耳

吞煙類誌

○本埠中虹橋北五百六十三號屋內居者李姓業外國裁縫每月可得工資洋八元於四月內借債完婚旣有家室費用較大且所得工洋每月須付利洋七元僅餘一洋可供日用拮据殊甚憂悶無法竟於前夜吞服洋煙自盡幸其妻知覺尙早急以肥皂水灌救得吐而甦不然已登鬼籙矣昨夜十二點鐘時又有江北人沈阿和年四十六歲向做小工度日因夫妻爭論氣忿輕生竟服阿芙蓉膏覓死經人知覺即送同仁醫館灌救得醒現尙在醫館調治云

捕盜受傷

○八十一號巡捕張嘉寶前日被盜槍傷右肩下鉛彈入肉經醫生割開挖取未見復將背後肩胛下割開亦不見醫生恐其彈墜下擬從腸肋之間割取之至徐天喜被盜槍傷三處一中於面頰一中於左肩下又一彈中於心下中間現在頰上肩下之彈均經取出惟心下一彈正在胃脘之上不能割取保全尙未可必昨聽老巡捕房卒捕頭至虹口捕房詢問薛捕頭徐天喜有無親屬如果傷斃另有賞卹云云現查得天喜係孑然一身親屬僅有一表弟耳

觀燈滋事

○法租界張燈中壓情形已列昨報是夜觀燈之人肩摩轂擊擁塞道路有開酒店之西人點放高升鞭炮擲向人叢致人聲鼎沸互相推擠遺扇失履者不知凡幾宵小復乘間肆竊更可惡者惡少結隊而行每逢婦女肆行調戲十點半鐘時紫來街北口有二婦一操蘇音一操本地音遭惡少之虐二婦忿而辱罵詎惡少等更將二婦推擁致失頭上銀飾靑絲散亂旁人又從而笑之二婦含羞泣詈而去惡少圖堪痛恨緣婦女夜步熱鬧場中亦屬咎由自取也

道左病客

○英租界絲業會館後面之荒地邊昨晨有一人僵臥年約三十餘狀甚落魄身上祇有破單袴一條奄奄若斃似因病重而發人移棄者諒捕房查知必傳該處地保安置也竊思前因租界中時有客寓拋棄病客陳太守垂惻窮途創與棲流公所法良意美旅客之蒙恩者實無旣極今復有此客誠事之難解者也

小孩迷路

○法捕房巡街捕於前晚街上燈息之後見有一小兒在路徘徊盤詰不明即拘入捕房昨解公堂訊問該孩自稱名王錫全今年十一歲住滬左陳家巷地方家中父母早亡並無兄弟孑然一身翁太守諭其到此何事從何覓食由誰領來答稱鄉間在鄰居阿妹金家中食息昨日阿妹金領我過浦未曾說明何事太守訊畢着將王錫全暫送城內善堂安頓待查明有無親人再爲核奪

會審水手

○水手停工情形迭經列報茲悉哲繙譯以會德豐行駁船水手停工實係徐財林唆使王福貫坤等爲首今知其餘水手皆願照常作工仍被王福等覇阻請陳太守移請莫邑尊帶同徐財林幷傳王福等到案會訊昨午刻莫邑尊親臨公廨會同陳太守英司副領事美哲繙譯庭訊徐供在法租界開長豐客寓數日前王福等曾到我寓借住給有厲資至王等停工之由實與我無干哲繙譯謂徐之主使滬上各行買辦亦所盡知徐又稱席竹年係會德豐之總工頭每月扣壓甚鉅我係外人何干我事邑尊再四研詰徐則堅執如前邑尊又逐一問聯名具稟之王福等七人王福供蘇州人買坤供甯波人朱二供寶山眞如人陳田供慈谿人謝德供餘姚人翁福供慈谿人及問阮東邑尊覩幷原人西官亦均謂頂替邑尊隨向之駁詰其人始供姓沈名丫頭代兄阮東到案者邑尊問汝姓沈何謂兄係阮東又答稱是朋友該七人供詞如前幷同稱與徐財林不相識西官請邑尊將徐與王等一併帶回管押則其餘小工自無人覇阻而可工作矣邑尊商之太守諭王等曰爾等已具結下船做工何又延宕覇阻今姑從寬着王福等六名立即下船工作靜候妥議工價每名每日給工食洋二角如或貼飯與老大應扣飯資餘則概免扣除至徐財林與替阮東之沈丫頭帶回縣署管押懸案審畢司副領事先行告辭及出署目覩衆水手扭打一盦人回即逃明太守令富捕頭出查及

富捕頭出衆人已棄竄人而散捕頭將竄人帶案供姓楊名如寶前曾爲駁船水手現撐游獵船今來觀審該水手等出時我不過聞一聲人皆謂徐財林唆使停工究竟然否豈徐財林之妻與衆人將我扭打幸捕頭出衆皆散去太守隨斥之退俄而又聞喧嘩聲謂楊被拉至城外去諸捕頭督同中西捕各差役齊出獲住陳田陳三王阿四楊春林及徐妻徐王氏并將楊如寶帶回復經邑尊訊供邑尊聞陳田係聯名具稟之人膽敢逞毆實屬目無法紀陳供有人毆楊我等特勸楊歸又聞毆者是誰答稱不識陳三王阿四供詞與同謝春林供是漆匠因薙髮經過署前聞吵鬧聲駐足觀看而被誤拿者徐王氏供丈夫在案候訊故來探望丈夫並無別故亦未毆打楊姓中西官互商之下着徐王氏姑退設有下情儘可到稟縣訴陳田陳三王阿四概交捕房管押謝春林保釋楊如寶仍令退去設再有人尋衅或訴捕或指名控案當爲究辦

飭呈簿據 ○上禮拜六法界公堂據原告胡某控案稱有徐姓付下法馬路乾裕莊票一紙計銀一百兩係三月十五日期曾往對過且與店主王某素識詎至三月十五日彼店牌號已改爲慎康向其兌銀則稱票乃乾裕慎康何能付銀現在該店於本月又改恒康爲此請傳追究翁太守准詞傳人於昨日到案王某供稱此票係付與葛姓失去已登過申報告白三天既稱三月十五日收銀不付則早可控告何以遲至今日翁太守詰爾店號三易其名則乾裕帳簿當尚在爾處着取帳簿到堂再爲核辦

多事判罰 ○花烟館鴇婦傳羅氏倩子傳阿三扶掖上堂稱因向李老富索洋四元被管裕春孫長發兩人出頭將我打傷翁太守詰之管裕春稱在紅頭繩店生理李老富之洋與我無分並不敢多事孫長發則供在徐家匯堂中生理路過悞被拘來太守詢之傳阿三則供亦含糊太守將孫先行釋放管裕春罰洋一元給傳養傷定案

控追找銀 ○山東人某投法界會審署控稱去年臘月間有貨由羅益修經手賣與林三和水煙店向短付尾找銀一百十餘兩屢次往收伊稱帳目不符故扣捺不交翁太守准詞專到林三和店主及經手之羅益修到案質訊之下細核兩造帳目收付之間有一欵洋五十元林已付而某未收翁太守詢之羅益修供認是洋五十元實係私自支用現因失業容有就緒措還太守諭兩造均無錯悞咎在經手人着林三和認洋三十元餘二十元着羅出立借票兩紙交執待有就業即可索償原告遵斷而林三和堅執不允太守着將原被三人一併送縣辦理云

飭查帳目 ○前報列訊押侵吞一案昨由法界會審署覆訊原告孫轂頤仍頂帽上堂捕房將在押之人解案朱志勸稱放出之帳均有戶名可以同往收取翁太守姑准著孫轂頤仍帶朱志勸往收如有不符之處開單呈核孫轂頤答稱不敢再同伊去收帳且帳目情形不甚明悉太守諭此案本爾親戚之事故託爲經管豈讀書人併帳目而不識乎因着陳輝庭帮同前往按帳對收如朱志勸再敢逞蠻即隨地鳴捕可也孫陳朱遵斷太守飭將范成齋暫爲管押其實金與方玉良無端多事着各責一百板以儆

奉題高昌寒食生刦火紀焚卷後即請指正

○妖星墮地天狗鳴蚩尤當空紛揚旌紅巾雲擾蒼生沸東南半壁同時傾君時尤與賊氛近奉親避難離空城廝衣泣盡眼中血乃從萬死得一生我方獻策思殺賊提戈欲使風塵清身遺奇禍遯南服徒於荒陬瞻神京世平事過等逝水有若大夢迴飈驚君今追紀有餘痛筆底猶聞鬼哭聲嶺嶠歸來幸相識一卷冰雪諸磬筆讀書早知根忠孝吟詩亦足見性情六十六篇字字淚想見當日懷堅貞教授東海久弗出長材造就蜚英名勸君有才勿自棄早以清議持權衡方今樓蘭尚跋扈寒盟屢弄潢池兵內憂已寧外患纖鷁馭之術惟一誠讀罷君詩三嘆息仰視寥廓悲長征 時予又將束裝之香港

天南遯叟王韜待定草

送貫池觀察還豫章廉訪

○十載中江最有情籌邊轉餉大功成舊章不改風規肅異俗相安海鏡清氣度從容本循吏丰神瀟灑尚書生試看露冕巡行處婦孺都能道姓名 柏府新開鬢未皤迢遞章水接恩波鴛鴦頌好傾忱獻蛺蝶圖還着意摩松茂自然逢夏健草蘇重想敬春和祇分一滴廉泉水贏得人人別淚多

西泠舊燕呈稿

蘇撫轅門抄 ○五月二十九日縣丞朱康壽謝杏補宜興縣丞缺 ○六月初一日蘇海防同知王恩晉稟知本日接管糧印 從九郭照藩辭赴張堰提巡司殘繳公項差 吳俊卿到崑旱關差徐兆蓉銷崑旱關差卽辭赴江揚淮徐海通各屬提獄官薪水差 ○初二日道庫姚紹生卸署丹徒典吏回 從九金錫侯臬委赴江北緝捕差辭 潘憲止轅

西國頭等馬戲獸戲

G. CHIARINI'S

ROYAL ITALIAN CIRCUS

AND

PERFORMING ANIMALS

六月初五夜准演

夜八點鐘開門九點鐘開演

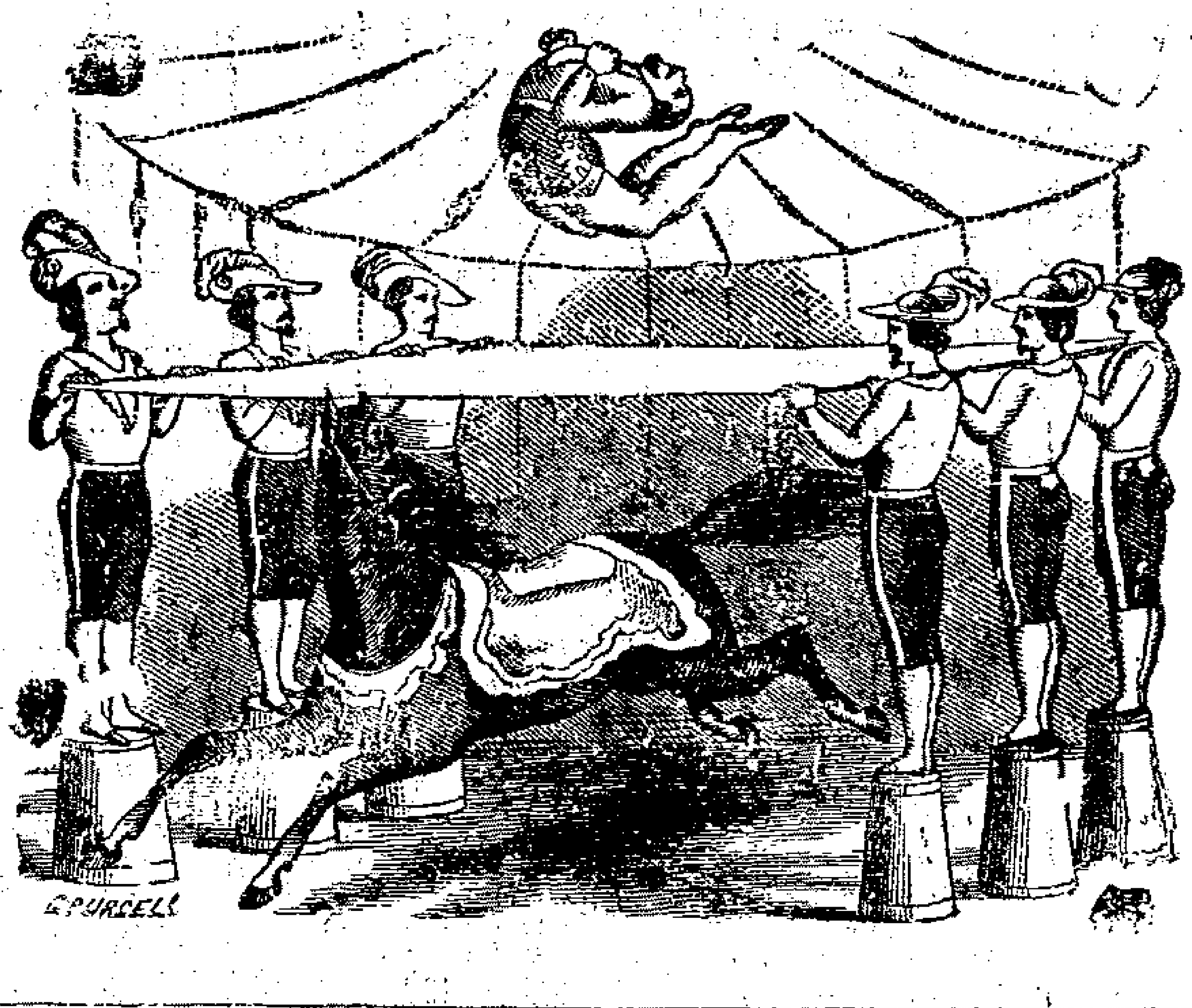

啓者本班在上海開演此一禮拜內爲度擬卽停止故禮拜一晚間開演又將另易新法日本戲士從前曾供日廷御覽花樣不一現亦另翻新樣本班戲士如膈斯得弟兄斯多林姊妹謝馬之生貼跳圈之羅倫空中飛舞之柴素善用齒力之蝶德凡藝技超羣者莫不登臺獻技兼戲虎戲復仍照常開演諸君欲觀請卽在此禮拜內杜顧遲則將失之交臂也至此禮拜內如再更換新戲當續登告白此佈

票價

官座房可坐六位每房收洋十三元 頭等椅位每位收洋二元 椅位有椅墊每位收洋一元 板位每位收洋五角 除官坐外各位凡小子未十歲及兵家之未有頂帶者均收一半 在椅位處特留一行以備華人妻婦所用 凡欲看各位次之圖者請至虹口禮查客館在彼即日起買位票以後每日發賣由朝十點鐘起至下午五點鐘止以便諸君預定戲位在戲場晚八點鐘開門九點鐘開演

甲言

天仙茶園

六月初五日演

打鑾駕 壽州城 思鄉 轅門斬子 借茶 別皇宮 大補缸 百草山 失印 救火 思凡

六月初五夜演

鎖五龍 朝金頂 定軍山 活捉 四郎探母 巧烟緣 萬事足 文武新戲頭本二本

金桂茶園

大觀園兩班合演

六月初五日演

反五侯 忠孝圖 金光陣 烏龍院 英雄義 雙沙河 取城都 白綾記 大十面

六月初五夜演

五雷陣 河間府 雙搖會 取滎陽 蘭花院 搖錢樹

禮拜三拍賣

啓者本行於禮拜三即六月初五日十點半鐘在本棧房內拍賣各色雙鳳小呢各色雙鳳八馬羽毛馬頭嗶嘰六磅七磅八磅四九磅十二十磅茶瓶牌龍牌孔雀牌原布龍牌竹布水草漂布二四七磅二六八磅茶瓶洋標八磅茶瓶細斜十四磅茶瓶冲花旗斜十四磅飛龍斜素洋紅布等貨如 各寶號合買者屆特請來拍定可也此佈 六月初三日 怡和行啓

禮拜三拍賣

准於初五日兩點鐘在豐泰棧內拍賣花旗飛乳飛旗飛斜飛馬粗斜飛馬粗布共一百包箱有水漬特此佈聞 裕盛洋行啓 丙

禮拜三拍賣

啓者於初五日十一點鐘在本棧房拍賣各色自鳴鐘表紅綠洋毡花旗斤兩磅等貨如各寶號欲購者請來面拍可也此佈 丙 光緒八年六月初四日 茂生洋行謹啓

禮拜三拍賣

啓者於今日三點半鐘在本行拍賣黃肥皂二百箱金沙綠五十二箱黃銅皮廿箱羽紗傘綢洋傘東洋盒子寫字箱等什物不計此佈 丙 乾泰行啓

禮拜三拍賣

啓者於今日兩點半鐘在美最時棧房拍賣水漬自來火十五箱此佈 乾泰行啓 丙

禮拜四拍賣

月之初六日即禮拜四下午兩點鐘在本棧不限價拍賣錶牌人面素洋紅五箱屆期望早臨是幸此佈 義記洋行白 丙

招尋應開城

去年九月得汝信後至今音問杳然家人無不懸念見此告白望即回家如因失業當爲另行想法設一時有事不能分身亦須將現在住處開明信知以後亦好通信也 乙

禮拜四拍賣

啓者禮拜四即本月初六日十一點鐘拍賣路燈GG M羽毛GG工嗶嘰人鎗小呢六磅雙人八磅四五彩人鎗藍人鎗洋房雙人原布六十四線藍雙路燈七十二線紅雙路燈漂布等貨特此佈聞 丙 六月初二日 元芳行具啓

禮拜四拍賣

啓者於初六日兩點半鐘在公和祥寫事房門首拍賣生熟舊鐵舊鐵條錨等物等欲買者請至看明面拍是荷此佈 利南查洋行啓 丙

樣寶恕謝

鄰居郁暢軒世叔與父親本係舊交當父親患病以來極承郁世叔朝夕陪值感激之至不期父親於本月初十日去世後正擬遣送廳堂以待大殮適因嬰岳父與叔父口角又承郁世叔前來相勸兩造始得平復誠爲好意詎料從中悞聽唆聳以致經控各情余更令抱慚茲余日坐苦塊只得先行刻報申謝容俟喪事完畢再當負荆登門 李宗琦具 乙

廣大利呂宋票

英八月份票出售每張半張均照大市價幷有舊呂宋烟發售鋪在虹口馬路中開張特此佈聞 乙 虹口廣大利啓

遺失匯信

茲五月初七日在津交森昌盛信局帶第三十二號信一封內有廣興匯交蔚長厚票銀二千一百另八兩匯票一紙轉至滬上蔚長厚交收不料該信局夥中途遺失駭悉即往該號說明遺失情由掛明失票伏求上海縣署備案誠恐別人執得作爲廢紙特此聲明 廣新具 乙

遺失支單

今遺失復升洋貨號六月初四日支單向義源洋行付△ 9744 9745 大斜文布一包今向前途說明已作廢紙無用 恆興號啓 乙

得彩元

英八月份呂宋票出售價照大市收兌紅票格外克己遠埠賜顧原局寄奉新指明三馬路北九章綢莊對門 福來康全啓 乙

龍虎山道人善治諸症

江西龍虎山清溪道人傳授親由科治病應驗如神內病請符三道即愈外症當面移去立即全愈自備香燭到[?]只取號金一百九十九文寓二馬路石路口北仁興棧內 乙

訴詞

具節略湖南石門縣生員龔萬玖竊生世守儒業兼習經營與同縣廣西道員覃遠璉之父慶輝交厚輝家向開雄礦廠獲利致富光緒二年因礦價減跌無計開銷令其姪長灼長甸懇商於生代應該廠圖票發出錢一萬六千餘串僅收伊礦八千五百零四石價議二千言明籌款償贖詎限期已迫催伊不理礦價大減而璉又來催售不得意賣斷本錢五千餘串至年底結帳勸照原議乘除生無奈聽其算結實長用生處九百四十八千零期至次年楚交後因礦價不起璉廠益見支絀幷此不還詎伊忽生毒計知生另有夥買別廠之礦架詞誆控翹生明搶重贓舉收僞票將前情一概翻棹並欲搶奪生礦州縣知其奸礙於情面諭勸和息璉乘生赴秋闈捏遞息呈以爲了事生知控臬撫批州覆審璉不投案是以遣抱投控步軍衙門飭回南撫提訊璉又擧通委員屢訊勸結竟上[?]褫衣頂號撫批集加委再訊仍不秉公定斷現在九澧文人在省者莫不勸生將就休結惟思璉爲大員旣貴且富在鄉守制自應秉禮奉法爲里人矜式乃敢欺及寒畯計陷訟累幾至破家蕩產情不能甘是以特具冤狀鳴詐 四方官紳共鑒生之冤抑公論者自不可逃謹具節略如左 乙

重刻通鑑善本

陟園考訂資[?]通鑑綱目因[?]月內工匠忙迫未克齊定於六月下旬出售價目面議格外便宜有志讀史者新向城內縣署東惜物軒城外嘯園書局取閱可也 乙

新出鉛板書

精選五經文鴝實計文三千二百篇每篇中繼標明各經篇名作三十二本裝訂分本均照各經篇段不致割裂便檢閱也每部實洋五元四十家文稿每部計廿四本洋二元六角特此布告浙寧西門外茄古齋啓 乙

頭二三彩

今接香本莊來電音英七月頭彩二萬二千五百八十二號二彩四千一百五十五號三彩二萬一千二百五十號得彩者向小號兌格外公道此佈 上洋天成行啓 乙

續修家譜

浙紹餘姚雙橋楊氏自咸豐巳未修譜以來迄今未曾所有外省世系及粵匪擄去幷已未年後生卒者務望赶緊抄錄送至上海元成福泰錢莊彙寄自今秋爲始至冬至止切勿遲悞 乙 留濟堂具

寧波新和順遷移

本行申江分設向在江北岸源昌洋行內今遷移王天成姓號內每月有呂宋票出售每張六元拆價面議收兌紅票格外克己特此佈聞 甲

最樂山房告白

本山房各善書其價目及寄售處已於初二日報內詳登告白但歲逢大比購者絡繹故諸君如要印送者須早來者照以便約日代印此佈 乙

漢口沙普呂宋票

英八月份票閏售全張洋六元半張照算 仕商賜顧請至本行購取遠處信寄原班回件兼收彩票[?]兌獎洋此佈 漢口華記行啓 乙

招尋失物

今有安徽吳客初二日來滬往津將船停泊十六鋪碼頭至七點鐘郎將行李物件叫駁船起岸寓於新春記棧不料失去小帳箱一只內有洋三百零二元表一只屢訪無蹤如仁八君子送到原物謝洋五十元送信者謝洋廿五元决不食言特此登報 乙

分設銀行

本銀行現於天津分設一行其經理該行之人係米士佛郎克代該處此人卽從前在香港本銀行內之副經理也此布 匯豐銀行啓 甲

呂宋票照市出售

英八月份票出售價照大市由信購取原班寄奉兼收兌紅票格外克己承蒙賜顧决不有悞上洋河南路三馬路口西商福記洋行啓 甲

集祥呂宋票

本號前月呂宋票明蒙諸君爭先光顧早經發清今八月票再減一月全張五元八角半張照算如寄信購取望指明上洋棋盤大街集祥爲荷 乙

失票

今遺失慶昌魚行第三百廿三號十三期票元五十四兩三錢三分四厘巳向前途說明作爲廢紙望各寶號勿收用特此佈聞 乙 傳利茂具

文玉山房舊書發售

初印唐類函廿八元初印殿板子史精華廿四元潛確類書十元初印全史詩廿元薦刻隸辨六元茅選唐宋八大家十二元眞西山全集十四元曹刻丁度集韻六元楊忠烈公集五元初印畢氏通鑑十六元修德本元文類十四元三蘇文範五元元文丞相集四元原刻有正味齋全集六元中西歷學會通念元朱子朝言行錄六元全唐詩錄八元明刻本四子五元劉子全書八元平津館抱朴子式元初印白紙尙史十式元歐陽忠公文鈔五元毛西河詩集六元朱大樽爾雅新義三元朱子語類五元唐詩觀瀾集二元初印明詩綜七元篆刻楚騷五元賦彙錄要四元海鄖合集四元唐六典三元金匱義疏二圓五角如蒙仕商賞鑒者請至上洋五馬路本坊購取可也 乙

自運廣東各號驗名丸散

神效鐵打丸 凡鐵打刀傷及一切損傷血流不止甚至傷重不醒人事急用此丸如法施治立刻見功眞有起死回生之力救急扶危莫此爲妙每枚二角 如樂善君子廣購施送格外克己

肥兒疳積散 專治小兒五疳六積過食生冷肚內生蟲面黃體瘦飲食不思等症服之不但病除更能轉弱爲强洵肥兒之妙品也每服二角

午製萬靈茶 此茶能消百病培養精神如飲食積滯感冒風寒等症無不藥到病除誠護身之至寶也每盒錢一百八十每元七盒

萬應痧藥 廣購施送格外便宜 劉貽齋參茸衛生丸 三多丸 藿香正氣丸 葉[?] 海南油 各種香油 萬應午時茶 婦科除瘦順氣丸 錢樹田白鳳丸 [?]丹 陳李濟添丁丸 京都同仁堂貼痞膏 以上丸散俱遵各家鼎驗[?]貨價格外相宜實爲利便客商起見倘承惠顧請認明藥料當知小號之言不謬也並售廣東名[?] 四馬路中同春棧謹白 乙

寄售秘製止痛藥水

啓者本行現有大美國百里得未司醫生寄售秘製止痛藥水無論內外症應用如神立時見效內症如夏日發痧痾瀉癧疾傷寒筋骨疼痛等外症如湯火刀傷蛇蟲咬刺等並皆奏效此藥在世上行用已五十年□□不爾贅價又公道藥瓶外有中國字包紙治病者更可一目瞭然或買一瓶或買一箱均可隨便也 甲

上洋大馬路晉隆洋行啓

易得呂宋票行

本行自運八月份呂宋票出售全張半張均可分售提存八月呂宋票十張作卅股出售每股收洋二元半股四開均可分售其呂宋票號碼股份單上註明俟華六月廿四日電報到申此十號內如得頭彩每股得洋一千元其餘小彩均照卅股分派遞收逐月紅票格外克己如蒙賜顧請至上洋棋盤街北首朝東石庫門內便是 乙

三點祿記票行

今有英八月分呂宋票出售全張分半均可並收遞月彩票格外克己貴客賜顧務宜指明申北九章獨□對門此外並無分設寄售新舖認圖章庶免假冒 乙

新出俄羅斯紀要

是書林少穆姚石甫二先生所著俄羅斯物產人情制度風俗莫不詳晰如有志於邊疆者必須置之一編以廣見聞也每部價洋一角 寄存蘇滬各書坊發售 乙

同得利

英八月份呂宋票出售全張大元分半亦可頭彩三萬二千元□票□惠顧至棋盤街北首□□遠處局寄原班即奉□候此□ 乙

紹源號呂宋票

英八月份出售全張六元分售均可並收紅票兌現遠處購票原局即寄勿誤分設紹城福祿橋源號萬利同啓 乙

告白

茲者本行轉辦外國彈子檯等各色花樣均可遂意價亦格外相宜如欲請至本行面議可耳此佈 英商信誠洋行啓

長利呂宋票號

英八月份票六元、半亦可寄收紅票外埠郵埠往商顧內寄購即奉者四馬路中仁濟館北首 乙

龍涎香戒烟丸附方

原夫洋煙之慢入也初時吸食藉爲敘談消遣之資漸而擁入五經日久遂成痼癖因虛受病百弊叢生於是有戒煙一法紛紛擬方以售於世而往往配入煙膏煙灰以爲藉此作癮乃易隨漸減食卒之能止癮而不能斷癮戒之不服服之無益而爲患滋甚焉夫吃煙者吃其氣味而癮則能成況以煙膏煙灰等物配藥服食渣滓留存勢必日積月累停滯腹中至於隨經□病無論羸弱者固傷氣實即壯實者亦損精神無怪乎世之爲戒煙者難戒食癮亦漸增終入於迷途而莫之悟也本齋得有家傳秘方絕不用煙膏煙灰以助藥力因只選上藥配製爲丸服後不思吸煙亦無庸戒口自然斷癮身體強健飲食勝常即吃煙再戒亦隨意便余遠無弊幸而遠方積□仍□異鄉外客採買維艱特將原方開列於左務使人人得知以公諸世並非當爲圖利秘而不傳方內用牛黃膽星川貝陳皮以除痰平□桔梗洋參沉香木香丁香白扣仁溫寒固氣北耆於朮衛生丸以寧神開胃補血加蒸合丸以扶氣用龍涎香以除積煙之積患實每癮一錢吞丸三分每瓶價大洋五角 諸君恐難戒斷即到本齋包戒斷癮後亦無不可本齋原爲方便 諸君起見並非有心圖利也丸之妙處並非徒托空言若有煙膏煙灰攙入製丸 皇天不鑒此丸不爲戒煙之用並治一切心氣肚痛癱瘓瘡瘍筋骨疼痛諸痛即止如神 廣東道遐齡蜡丸號分設上洋英老巡捕房對門

原方 龍涎香二兩 上提尤二兩 衛生丸卅個 膽星三兩 白扣仁一兩 西洋參三兩 川牛黃一兩五 廣木香五錢 毋丁香五錢 麝陳皮一兩 正沉香五錢 蘇合丸廿個 米北耆二兩 川貝母二兩 甜桂心二兩 麝爲小丸 乙

新到夏季搢紳

本坊校季出售文武搢紳每洋八角外有王先謙續東華錄念元六朝唐賦一元六角小腆紀年二元半白芙堂算學叢書五元御批通鑑輯覽八元白紙十一元足本海國圖志十四元李次青白紙天岳山館二元六角上海三洋涇橋讀未樓啓 乙

輪船往長崎瑯春

啓者本行成閉麥勞輪船於禮拜三即華六月初五日下午一點鐘開行往長崎在該埠有祖家刻麥□輪船各接赴瑯春如貴客欲裝貨及客者請來本行面訂可也此佈

五月二十八日 三菱公司啓

行嬾書勝續書勝

是書久不見於人間矣今借華亭胡氏舊藏本重刻每部實洋八角在上海城外掃葉山房萬卷樓文瑞樓寶善街文海堂書局以及各書坊均有寄售 傳經閣主啓 乙

告白

本局催收後五成股銀本以五月廿九日爲截嗣滿期疊刊申報第□遠地不及如限清交因特展限十天截至六月初十日爲止一律交齊特此佈聞諸新股亮 上海機器織布總局謹啓 乙

星架波票出售

今有英八月呂宋票出售每票價六元另有英八月星架波票出售每票價洋四元買半票亦可頭彩一萬元二彩三千元四張每一千元凡百元五百張每五百元念張每五十元四百張每念元伴頭彩上下每二百五十元請來購取是荷 棋盤街北首永觀啓

呂宋股份票出售

本行出售英八月份呂宋票全張六元分半亦可仍存呂宋票十張作卅股出售每股收洋二元半股四開均可分售其呂宋票號碼股份單上註明俟呂宋對號單到申此十號內着頭彩每股得洋一千元其餘小彩均照卅股分派如蒙賜顧請至上洋棋盤街北首西商倍利納洋行啓 甲

梁愷悌痧氣丸

本堂虔製八寶紅靈丹救急痧氣丸時症痧藥散人馬平安散神効闢瘟龍丹萬應午時茶霍香正氣丸太乙□□丸應保和丸各種膏丹丸散藥酒發兌俱有諸善士欲做好事者請爲賜顧價廉藥真萬一等如蒙惠顧請斬比較棋盤街廣東梁愷悌堂啓 乙

頭彩得洋五萬元

英七月份呂門票已到每張洋八元對開四開均可此票得彩甚多諸君請早購取並售呂宋票每張六元半票亦可外埠來信務望指明棋盤街北首上洋老全發洋行啓 乙

星架波票出售

今有英八月份呂宋票出售每票洋六元外有英八月星架波票出售每票洋四元買半票亦可頭彩一萬元二彩三千元一張一千元八張五百元念張一百元五十張念元四百張二十元伴頭彩上下每二百五十元請來購取是荷棋盤街口寶生號啓 乙

屈臣氏

監製痞積花塔餅發售

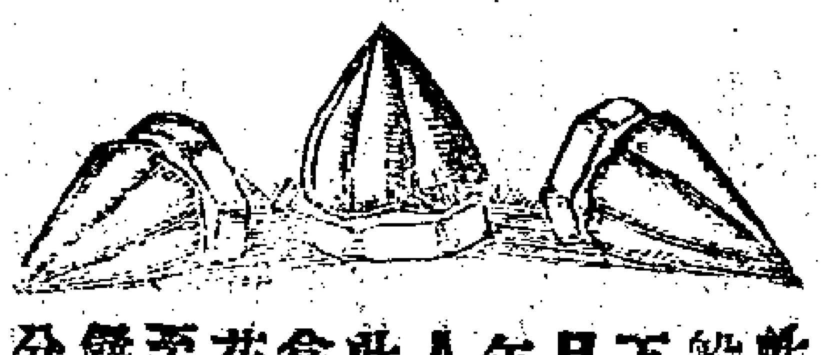

此餅揀選上品地道藥料製配成色如雪白性和味甜小兒最易入口善除諸般蟲病疳五疳積聚脾胃虛弱積食生痰以致皮黃骨瘦腹現青筋時見肚痛糞下白泡百病叢生醫家對治多有因此而誤者甚爲可惜如服此餅蟲積盡消且能培補脾胃肌肉日長有奇功而無後患誠爲肥兒去積之至寶靈藥也或有年稍長者亦有因蟲積而無治法由辦之不早辦耳此餅無論長幼皆宜服食平人常服能防蟲患亦最相宜本藥房倡設於香港已四十年偏究中國水土配製此餅專有去積扶元之功毫無克伐耗削之患凍能調和臟腑服之最能開胃消食非同別家所售者比茲因此餅通行日久各省馳名其餅樣似花塔故俗常以花塔餅呼之請各仕商均已洞悉茲特減價格外相宜 貴客請嘗試之方見至寶靈藥也 諸尊光顧細認龍麟伴塔招牌爲記庶不有悞每鑵價銀大鑵載餅一百個價銀一大元中鑵載餅四十八個一中元小鑵載餅二十二個一錢八分 粵東香港省城上洋大馬路大藥房屈臣氏謹識 甲

屈臣氏精製

延年益壽玉桂藥酒

本藥房揀選上品正藥精製此酒味香性和不燥不熱善能補養氣血舒暢筋骨養心寧神健胃消食壯元陽煖子宮益精髓引火歸元令人有子無論男婦老幼最宜常食且能助戒洋煙者易於斷引永無後患冀妙製也本藥房恐誰用龍麟伴塔爲記剎人不得私用恐有假冒 諸尊賜顧細認招牌庶不有悞每罇價銀中元 甲 粵東香港省上洋大馬路大藥房屈臣氏謹識

對號單將到

英六月份呂門對號單約本月念四五日可到申因輪船開遲數天之故耳特此佈聞 上洋全發洋行啓 乙

長盛烟號

啓者本號向在廣東省城濠畔司前專辦淨絲烟黃烟福建條絲烟近因假冒本店字號太多今特分設上洋英界大馬路中市向北開張兼辦水仙烏龍各種名茶諸尊光顧請至本莊交易庶不致悞謹此佈聞 乙

茶捐將停

茲本號代辦閩省茶捐請獎現聞部議定止仍候 上諭到日即當止截 諸君有志顯揚彰此良宜早來號報捐幷庚辰年部照領軸已到望各捐生早携收來換部照勿延爲荷 粵東西榮巷 香港上環 上洋法界 同慎長啓 乙

彩豐祥分設省會鄉

本行自運英八月呂宋票出售全張分半均可價照大日收彩票遞格公道申地在英界老閘補房北首棧省在竹竿巷教□土地內嘉興路在江西會館對門厚生上機內什商陽譽局寄爲無悞 乙

大普國票出售

啓者今有大普國第二百八十二會票出售每張計英洋四十元四開八開均可分售此票得彩甚易可看七次得彩章程與前會同如貴客欲買者請來購取可也此佈 和順洋行啓

烟膏大減價

益壽堂開設在寶善街王大生對面本堂精製清陳冷熱公膏不惜工資以圖馳名特減大價一月熱籠廣膏每洋二兩其餘清陳公照申地市價每洋加二錢六成灰再外加平頭還客賜顧者認明本號照牌外埠信局寄購原班回件 乙

大發財票

英七月份呂門發財票二萬號每張價洋八元對開四開均可定於英七月念四號開彩即華六月初十日約十天有對號單到申頭彩得洋五萬元二彩得洋二萬元三彩得洋一萬元其餘之彩另有份單奉閱此票得中甚易仕商請速購取外埠來信原局即奉上洋棋盤街北首合發來洋行謹啓 乙

治哮喘洋金花妙藥

啓者本號承竹城明府示及前遇道人傳此治哮喘洋金花妙藥曾經自效是以囑小號名醫製發售於今數載經已馳名遠邇應驗多人其濟世之良藥也前經告白恐有此症者未及遇知茲特復登申報俾患此症者買來一試即可爽然若失也每服取回工料錢一百念文並自運廣東各號馳名藥丸木棉花發客此佈 乙 上海棋盤街安和祥告白

日昇長呂宋票號

本行自運八月份票出售全張半票均可價照大市並收紅票十足兌現外埠由局寄滬原班即奉賜顧請至棋盤街北首洋房內 此佈 乙

知二局專治痔漏楊梅

家傳秘方不用針刀藥線限日除根包好同局秘岩先生常治楊梅下疳毒門寓法馬路西鹿鶴春茶館南 乙〤〤〣

呂宋票出售

英八月票每張六元分半照算倘外埠仕商賜顧由局寄購照指明上海棋盤街北首卽當原班奉趙此佈乙〣〤〡
萬倍利啓

呂宋票出售

啓者今有英八月份呂宋票出售每張洋六元分半皆可拆售欲買者請來本行購取可也
別發行啓 甲〤〥〡

萬勝祥呂宋票

英八月份全張六元半張均可外埠信購原班卽奉專收紅票克己現兌並陳呂宋烟發售此佈上洋拋球場開張 乙〢〣〤

寄售

今有新到婆羅圓心八仙及大十合血板價極公道如合意者請至大東門外新碼頭中市同義茂油棧內面議此佈乙〤〨〢

得發呂宋票

今有英八月份票出售每張洋六元分半均可並收紅票格外克己外埠賜顧函寄上海二馬路九章綢莊對門便是乙〤〥〢

萬生發呂宋票

啓者今有英八月份呂宋票出售全張六元分半亦可兼收得彩紅票十足兌現欲買者請至棋盤街北首可也 〤〥〢

和記呂宋票

英八月份現售每張六元分半亦可餉外埠仕商賜顧由局寄購照指明上海棋盤街北首原班卽奉無悞此佈乙〤〦〥

萬寶來

英八月份呂宋票出售全張六元分半張照算遠處由信來購原班寄奉專收彩票格外克己舖在上洋二馬路中市乙〣〥〤

公記呂宋票

售英八月份票價格外公道批發全張半張均可諸君賜顧請到老旗昌大街平安坊同昌利內便是 乙〣〥〡

新開蜜蠟棧

啓者本棧開設在南市鹹瓜街太平衖口自運本莊蜜蠟專辦芸香雜貨價照大市格外克己凡貴客賜顧者須認明本棧招牌爲記庶不致悞
上洋大有豐謹啓 乙〤〨〢

屈臣氏戒洋烟精粉誌略

竊維吸食洋烟痼癖旣深斷除匪易非有妙製良藥豈能奏效如神嘗見各家所售戒烟丸散使服者叫楚不絕於聲於憔悴迭形於面遷延歲月迄無成功是徒有賣藥之名而弗求濟人之實貽誤非輕良可慨也余自大淸道光二十二年到香港在中環開張大藥房今已四十餘年計洋人在中華賣藥者固以本藥房爲第一家卽中華向洋人購藥者亦謂本藥房爲最馳名所有發售各等正藥俱弗敢稍存欺僞而戒烟精粉一項尤屬加意選擇固期於精品製煉必運以精思博采旁求藥性務期能剋乎鴉片視世之雜以洋烟者大相懸絕服之癮卽立除氣亦倍壯永無後患眞有扶元補弱之功精美精良誠戒烟者之聖劑也業已將粉呈獻
欽差大臣直隸爵閣督中堂李大人 兩湖督部堂李大人 福建撫部院丁大人 江蘇撫部院吳大人
欽差大臣陝甘爵閣督中堂左大人
兩廣督部堂劉大人 安徽撫部院裕大人
兩江督部堂沈大人 湖南撫部院王大人
閩浙督部堂何大人 湖北撫部院卞大人
懇求傳送均蒙 賞賜匾額並刊懸掛謹承 憲意特分支一藥房在上海大馬路老旗昌斜對門並擇各省售處殷實之店附寄原包發售此粉每包足重二分價銀七分二厘 諸尊光顧請認明精粉藥包封口有貼稟准用龍麟伴塔爲記別人不得冒效庶免魚目相混謹陳管見云爾

屈臣氏大藥房告白

本局自道光念二年在港開張發售膏丹丸散藥料遠近馳名因有假冒招牌故特稟准用龍麟伴塔爲記庶免弊混 貴客賜顧祈細認每藥有貼印紅黃黑三色龍麟伴塔招牌方是眞貨至告白頭所印之樣未設顏色不過當據呈覽矣 原創一在香港中環 一在英京 後一在粵城沙基大街 一在上洋南京路近 分枝一在福州南台 一在小呂宋橋頭
屈臣氏謹識 甲〡〨

胃氣痛藥

凡患胃氣痛者此病最難醫治故醫家所棘手本藥房秘製此藥服之定能神效並可除根屢試屢驗賜顧者須認明本藥房招牌庶不致悞
上洋大馬路科發藥房啓 甲〤〥〡

日本醫士告白

醫雖小道而無逾者不可以作僕受業於名醫之門十有餘年頗究心於岐黃之術在本國時曾膺太醫院之任奉旨駐中國北京大日本欽差公署專醫中外一切內外疑難雜症猥承 諸君不棄延診者殆無虛日去夏又奉 旨回國仍入太醫院而心戀中華無時或釋重來滬上寓五馬路中市津枝洋行倘有爲二豎之所苦者願藉手以奏効焉所有藥散均咸道地正劑隨方照配藥到病除服者當自知也此佈
日本世儒醫用吉啓 乙〣〡〡

松江橋記呂宋票

今有逐月份票全張六元分售亦可拆散彩票克己現兌別處寄購原班回件西門外日昇昌京莊舖便是 乙〤〥〣

一分一瓶

福蘭鄒蔣藥每年已蒙 善士採購施送者恆□鉅萬每內馳名久矣夏天預備所用紅靈丹午時茶回春丹正氣普濟各蜡丸藥酒參茸蜡寶御生斷癮藥片藥丸照粵原價使費情讓承辦亦屬當差以廣善道
悅生棧號啓 乙〣〤〡

一德行

現六月對單本行售附彩五七彩以外固然小彩特多概付十足今售八月票門市無不克己信購遠格卯筆中棋盤街北 2〤〥

專辦軍械□器

啓者本行在滬專辦各色鋼鐵砲前後膛洋槍銅帽鉛子鐵彈銅黃粗細火藥棉花火藥白火藥及鋼彈鉛子餅藥各種機器又德國新式大小挖泥又電線水雷開礦各種機器又英國各式抽水機器均由本行在華經售以上各物本行有漢文說略價單以便取閱現設英界五馬路衖 貴官紳賜顧新臨小行觀樣議價物旣犀利異常價亦格外公道此佈 甲〡〡
德商新泰利洋行啓

上洋天成行

前報本行售出英六月分四彩一張係揚州東臺縣成衣莊陳君與鎮海五里牌王子翁合得洋五千元今號單己到所得八九彩甚多望諸公速來兌併並有專向呂宋國自運英八月分票出售每張六元分半亦可兼收紅票公道兌現遠處局購原班回件無悞紳商賜顧祈認明棋盤街口庶免假冒
上洋天成行啓 乙〣〣〤

同發穫記

小號代客買賣銅鐵業礦股份電報等局及各公司股份但明中用其價進出一式以昭誠信並售逐月呂宋票章程如舊仕商賜顧請至二馬路南首本號交易爲荷 乙〤〥〢

機器軍械出售

啓者本行在滬專辦軍械機器年來各□□長□一切貨價無不相宜近來英國製造之法較前更屬精巧今有新式鋼鐵大砲來福洋槍大小鋼帆粗細火藥挖河機器大小各種俱全倘有貴官紳應需各種各式軍器小行親樣面議價目格外公道特此佈聞 甲〤〥
同治十三年六月日
地亞士行啓

屈臣氏止痛去症藥水

此藥水性品通靈王道不霸誠爲至寶之良藥能治傷風咳嗽哮喘瘧疾頭痛腹痛肝胃作痛心裏翻酸發熱飲食停滯咽喉牙口肺胃發癰腎經有病內外痔瘡暈船抽筋霍亂吐瀉痢疾等症皆可用○寒熱瘡瘍跌打扭傷手足甲疽火疔瘡金錢癬疥症頭腦筋痛牙痛腰痛骨痛風濕諸痛毒蟲毒蛇惡獸咬傷等症皆可敷用 諸尊光顧請認稟准用龍麟伴塔招牌爲記別人不得冒效庶免有悞 每罇價銀三角 甲〣〡
上洋大馬路屈臣氏謹識

寄售初印藏本舊書

欽定增訂淸文鑑廿二元白紙三才圖會陸十四元朱氏經義考十八元徐氏喩林念八元唐類函念八元浙江通志四十員說文長箋卅二員證人洋繩六種念員古今文字通釋四員天一閣書目十員道學淵源六員劉子彙全集六員山木居全集五員韻學會海三員抄本三禮陳數求義六員上洋文玉山房代售 乙〡〡〢

袖珍段說文坿音韻表

是書據海甯陳仲魚徵君體手□本校讐十數過字魚君並去閒有原本誤字並經訂正洵藝林精本也玆准六月初五日在蘇城吳門殿衚前査宅十全街如意衖口彭宅蔣寓察院場麗春來筆店硤石鎭蠡王參號出售每部廿四本連泗紙實價三元五角竹紙十五日出書實價三元散片均減訂工二角二分蕭售另議一概現交謹啓乙〤〥〢

和順八月票出售

今有英八月票出售全張六元分半亦可甯波在江北岸新和順分售寓王天成廬貨號內此佈
和順洋行啓 甲〡〢

良醫初到

孟河費伯雄先生固世之良醫也其門人吳君瀛臣臨症楷模悉與先生同今從北直赴彰御道經滬上君與鵬素善特來訪余値吾友陸芝軒病危申浦醫家俱皆束手彌懇請往治一劑回春良醫之宗誠非謬耶然君急欲晉京余思滬上抱恙者豈得數計而醫士亦不爲少然精於奧妙者鮮矣鵬再四留君駐滬以道濟人成莫大之功德欣幸吳君俯允現寓法大馬路中西永興街親友處余友芝軒沾其再造得毋報乎囑余聲明願有疾痛者作速赴診爭致久困床褥此佈
洞庭葉鵬飛陸芝軒啓 乙〤〡〢

新刻各種書籍出售

東洋續刻唐宋八大家四元南北朝四六文鈔二角四分文料大成六角四元玉鑑細鈔竹紙三元白紙四元趙克宜註角山樓蘇詩白紙六元唐宋詩本十元五色硃批古文淵鑑十六元新修大清律例三元原板重校五經體註大全白紙四元竹紙三元半萬選靑錢十元七十家賦五角瀛環志略八角典林瑯環一元二角白紙四書啓蒙易知一元經文囊括六角新選五經文括一元六角經藝標新三角環遊地球八角近來各家登報之書本坊全備覽 賞者請至上海二馬路千頃堂書坊購取可也 乙〤〣〢

呂宋票

英接月呂宋票出售全張半張均可價照大市承賞館顧原班寄奉務望指明本號招牌庶不致悞只此一家并無分出發賣得彩紅票卽兌現洋格外克己 從半街外國墳對面 萬利 棋盤街北首洋廣 必得 運亨通 致富同啓 乙〣〥〡

輪船往東洋等處

啓者本行成開購輪船於禮拜三卽華六月初五日下午一點鐘開行往長崎西門舍革神戶橫濱等處貨行是日提貨單不簽名字如欲裝貨搭客者請來本行訂定可也此佈
五月二十八日
三菱公司啓

杭城廣昌呂宋票

本號移至申昌書坊對門照前接月呂宋票出售收兌彩票京已付現並採辦各種文題詩集袖珍船木叢書本出售諸君賜顧請至三元坊便是
翰墨齋啓 〢〣〤

合利八月呂宋票

英八月份票出售價照大市貴客賜顧請至棋盤街北首便是遠處來函寄洋票卽原班寄呈無悞此佈 乙〣〤〥

新開成章綢緞號

本號開設上洋法界西大馬路中市石庫門內選置各省名機綢緞刻絲顧繡等貨凡仕商賜顧格外克己先行交易擇吉開張特此佈聞

乙

老祥記

英八月份票出售全張六元半張三元同業拆票格外克己遠埠惠顧由信來賜原班回件指明二馬路九章綢莊斜對門

乙

同慶來發財票

英八月份票出售全張半張均可價隨大市 貴客賜顧者請至三馬路口朝東門面第二家認明招牌庶不致悞各埠信購原班即奉此佈

乙

世醫搬遷

漢鎮查秉臣祖傳大小方脉延診諸君無不道稱貧者送診只取號金過午不候今移寓三馬路老泰興棧內

威德氏啓

乙

協記呂宋票

英八月發財票出售全張六元分半亦可收兌紅票格外克己外埠仕商賜顧由局寄購原班即奉認明票後本號圖章以杜假冒棋盤街北首

乙

呂宋大票公司股份

本行與創股份票按月出售每八股不同號收洋一元分買亦可中彩仍照前式賜顧者請指明本行牌號購買不悞只此一家並無分設八月票全張半張均售並收紅票

利和洋行啓

甲

袖珍疇人傳正續發兌

正傳阮文達撰續傳羅茗香撰共五十二卷前經木漸齋告白此書搜盡古今中西天文算學源流洵爲數學津梁尤足資料攜策對爰詳校梨刊連史紙印每部實價兩洋不折不扣寄存京城邇鈞胡同大理寺徐寓杭城貢院對門毛宅汪寓蘇城蔣門邊衙前侍御第查上海北市興隆里翰林院沈寓南市泉漳會館南首石輝街程永懋布號分售如有 惠買向此數處面議再續傳隨後刊發又 御製秝象考成前後編儀象考成正續謹遵 古香齋袖珍式次第開雕冬天出書常熟□齋啓

乙

神效白帶丸

細考婦女奇經八脉一曰衝二曰任三曰督四曰帶五曰陽維六曰陰維七曰陽蹻八曰陰蹻此八者皆通流月經環衛保孕不□男人也其帶脉形各束腰拘維百脉假如帶脉一傷即時下白物顏色各殊病名白帶任其淋離勢必面黃肌瘦氣血漸虧絕陰不生釀成癆怯其中惟有寒熱虛實之外總括帶脉之損今本藥房精製白帶丸藥無論虛實寒熱照法服之自然帶漸減而食漸增形容頓旺氣血滋資約及旬餘霍然全愈賜顧者本藥房招牌庶不致悞每日三次每次一粒用開水送下上洋大馬路東首老德記本藥房謹啓

甲

天益成

英八月呂宋票出售價隨大市倘購原局即奉并代客買賣輪船煤鐵礦等公司股票如蒙賜顧請至大馬路拋球場南首

乙

美國新到

啓者本行今有美國新到門上所閉之各樣鎖及門窗上所用之鐵搖梗屋內所用之搖鈴並各樣造屋之傢伙又有大小各樣洋龍又有稱物之磅有可照磅數算者有可照斤數

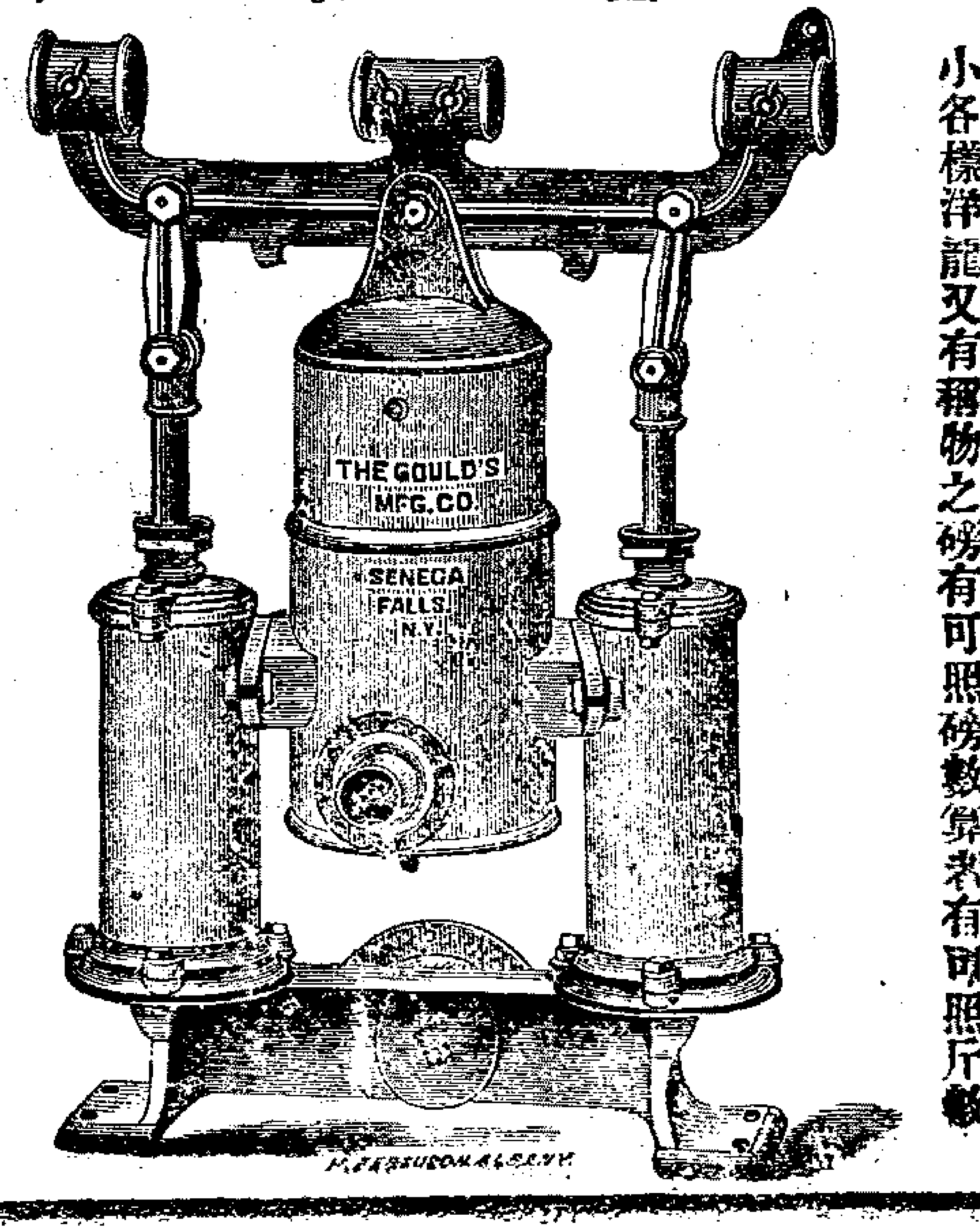

算者其磅數自四百磅可至三千五百磅者如有人欲買請至本行面議可也

隆茂洋行啓 甲

發八月呂宋股份票出售

啓者本行創設股份票自英五月起每月按售按期開彩對號即兌人因共信得呂宋票彩者日列申報衆目了然本行素稱秉公與別家立法不同驗者中外咸孚今英八月份有立新章未獲者尤可得呂宋票一條賜顧者同勝一籌本行之無微不至意也玆售三千號每號收洋兩元半號亦可得彩數目票上註明開期早呂宋七天准華六月十七日三點鐘在本行當衆開看決不更期頭彩得英八月呂宋票一百五十張二彩得七十張三彩得卅張四彩之下得彩共有四百四十九號未獲者亦得大票一條均可望呂宋大彩意外之喜使買者無分彼此矣現屆開期近速務請諸君速來購買幸勿遲悞外埠局購原班寄奉特此佈聞

上洋河南路三馬路口西首福記洋行啓

甲

新設保險公司部扣
三分之一

新設保險公司所有中國貴客貨物銀兩等項往來概可保險本行在中國貿易多年甚爲妥當如有賜顧者其價格外便宜即將其價銀現扣三分之一今將各埠頭開設計香港省城上海天津烟臺牛莊漢口九江鎮江一切等處倘有 貴客賜顧請至本行面議特此佈聞 甲

同治十三年六月吉日

太古洋行謹啓

怡樂齋刻字老舖遷移

本齋專刻各樣細款銅角票板圖書鉛字定抄暗記紙料刷印五彩錢票計聞喜帖選製各種顏料青赤泥金久襲伏油加料硃砂印泥零臺發客蒙 貴客賜顧庶不致悞移設上洋法大馬路東興聖街北口朝東門面便是

乙

天□行

英八月票出售全張六元半張三元□行新創格外仰攀以招徠僚遠埠信購原局即奉上洋後馬路□行□

天□行啓

乙

二彩確音

前日呂宋發來七月份頭二三彩電報繼見二彩號碼字不清楚未敢遽登申報今接覆電二彩確是四千一百五十五號用亟佈聞

乙

廣豐行告白

利勝和呂宋票減價

英八月票出售每張五圓八角分半亦可如蒙 仕商賜顧至大馬路拋球場東首遠處信購原班即奉並收紅票格外克己此佈

上海利勝和行啓 乙

老德記十全大補丸

蓋鐵質之收列藥材部內自古以來有之而醫士之知爲補身符者宇宙亦無國蔑有蓋以人身弱而轉壯衰而變健無如此鐵材之奏效也惜乎煉合之法昔時不得其妙故每阻於用幸善製之法近已良得而此藥質之裨益世人已□於從前矣前老德記自造鐵丸因製法最新且精故丸既小而奏效極大且因製煉之妙則入胃之最弱者亦仍易於消化可以□入血內綠此藥一過胃內所生之汁液捷於融化既入血而血爲之紅血紅者即壯健者之象也故男女血氣已衰或精神不與旺者或因失血痢瀉或因寒瘧吸烟或因消色不愼所致諸病能服此丸盡可獲益惟願故試一次而其不失所望可必矣至於助入生子原爲補身之第一快事亦大可用也其價洋一元給藥一百粒

上海大馬路老德記藥房謹啓

甲

新到日本書籍畫籍

冶梅石譜一元 素問識三元 毛詩品物圖考八角 題畫詩初集五角二集六角 書畫舫五角 續毫自在初集六角二集六角 落欵自在五角 小巾箱四角 名數畫譜七角 東溪畫譜五角 唐土名勝二元半 十八描人物三角 金波花卉二角 漢畫指南一元 竹洞山水五角 融齋畫冊七角 小細齋畫賸五角 竹堂畫譜四角 杜氏徽古畫傳七角

上海掃葉山房及各書坊發售

乙

往長江客位價目

搭客每位自上海至

通州五角

江陰八角

鎮江一元二角

宜徵一元六角

南京一元六角

蕪湖二元七角

大通三元二角

安慶三元七角

九江四元六角

武穴四元九角

漢口六元

光緒八年四月十六日

招商局 太古行 怡和行 仝啓

甲

呂宋票出售

英八月份票全張六元半張三元兌收紅票照兌十足付現洋遠處由局寄購原班即奉棋盤街中市永寧行啓

乙

東洋印花

本莊特請東洋名司來申專印綢縐花布各樣時花倘蒙賜顧格外公道外埠函局寄奉不悞上洋英界老巡捕房隔壁本商益泰號啓

乙

聚德豐呂宋票

本行寄售英八月份票全張六元對開均可分售兼收紅票格外克己貴客光顧者請至棋盤街北首便是

乙

茶捐請獎

本號現代辦閩省茶捐請獎諸君子欲報捐職銜封典者請來號議此佈

上海珊記碼頭和興祥茶棧

九江和興祥

粵東省第七甫廣綸昌絲號

森記茶號啓

乙

興記呂宋票

今售英八月份票每張六元分半亦售兼收紅票格外克己外埠寄購當時即奉倘祈指實大馬路拋球場東首此佈

乙

杭城□利號

英按月呂宋票出售每張六元分半亦可兼售老德記藥水粉蒙賜顧者請至杭省大井巷口聚樓斜對門寄局不悞

乙

同福來呂宋票

本號開設拋球場西首自運英八月票全張分半均售價照大市外埠賜顧原局帶奉不悞

同和啓

乙

寶紹呂宋票

英八月票出售全張六元分售均可並收得彩票遠處買票原局即奉不悞紹城廣豐祥紹城福來號寧波寶大行

乙

元記呂宋票

英八月份票出售全張六元分半照算倘外埠仕商賜顧由局寄購望指明上洋棋盤街北首原班即奉不悞此佈

乙

德記呂宋票

逐月售票價洋六元半張照算兌收紅票格外克己外埠信購原局即奉開張上海棋盤街北杭州大井巷兩處不悞

乙

新開保康洋貨

開設上洋寶善街東自運哈喇大呢羽毛嗶嘰花素羽紗綁布等貨抄發其價格外公道先行交易擇吉開張此佈

乙

新到牛豆苗

本行新到牛豆苗此種在外國據醫上等屢試屢驗極其妥穩賜顧者請至本藥房面議

科發藥房告白

甲

聲明

啓者前在小號司賬毛國才今已停歇各實號如有錢銀貨物往來與小號無涉特此週知

王公記告白

乙

旗昶泳票號

英八月份票全張分半均可賜顧者務寬指明申北三馬路中並無分出綱認圖章以杜假冒并收紅票格外克己

乙

新選萬斛珠璣文海

時文之興七百餘歲選家代起無美不臻惟濃淡平奇各持一見非彙編合覽每憾遺珠近世粵東始有大題全文之刻然意在備體不擇其惡膚淺庸陋之文十居八九加以書人惡劣刻工草率俗字省文居其大半如桂林一枝文苑探珠富文玉籤多寶船萬選青錢之類大率皆同此弊其文則陳陳相因增數首卽易一名習舉業者往往徒費重貲毫無所用其所以行於世者以全文之刻別無善本亦姑取其題備文多藉供繙閱聊甚於無而已今善化某君家藏選本名稿八百餘種得文二十餘萬因集友人再加精擇凡粵東已刻者不入選理法不清者不入選膾炙人口者不入選卽太高太淡者亦不入選僅得文一萬二千一百有奇爰擇書人詳加校讐做古香齋袖珍式付之剞劂以廣流傳有此精選鉅篇一切時文可以無煩再購世有深於此事者試徧覽而詳味之當有以知斯言之不謬也計陸拾本白紙每部實洋拾元現存上海棋盤街文瑞樓掃葉山房醉六堂讀未樓及京都江浙江西廣東四川河南湖北各省書坊寄售

湖南共賞書局啓 乙〣〇〤

四彩喜報

英六月份呂門對號單已到一萬五千四百八十七號得英洋二千元本埠南市張君協江義茂號鴿記漢口合記李君蘇城存心齋四君合得三千八百七十八號得洋五百元半張鎮江招商局四開平湖耕讀書屋四開本埠源茂米行合得其餘之彩不及細註速來對號領洋爲盼上洋棋盤街北合發來洋行啓 乙〡〣〤

寗申訪父

餘姚上塘王錫齡爲生父林輝於同治九年恨氣出門無蹤後聞杭省機坊錫邑里自杭察訪無跡年六十三歲存亡未卜現祖慈〡世家剩孀媳乏人經理家務諸君知下落送函公義碼頭大裕元莊酬謝不輕以盡骨肉之情此啓 乙〤〇〡

協記特聲明

本號向在上洋棋盤街發售呂宋票外埠並無分出近聞漢鎮寗紹杭省萬安橋等處有無恥之徒假冒本號招牌將僞票搪塞以圖漁利竊恐買主受累無窮特此辨白 乙〡〡二

元發遷移

英八月照票出售價洋大市全張分半均可牛商賜顧請至法界大馬路紫來街口遠處信購着局指明原班回件此佈 乙〤〡〡

新到大小鑄銀鑊發售

啓者本藥房新到大小鑄銀鑊一大置價格外相宜此鑊是英國名家求士歷近所製較諸中國用之鑄銀鑊大相懸絕其可鎔金銀銅等四五十兩一百不等又無防裂且其熱甚速此之別等鑊爲尤捷獨卽一盛火便可成功無論天時寒暑均是一式卽出爐時置之於水中亦屬無得對此鑊甲之固久又省費工料殊甲爲甚便也　貴客光顧請移玉到本藥房面議價錢格外克己 甲〤〡〣

上洋大馬路大藥房屈臣氏謹識

婦人調經丸

嘗謂婦人之病與男子迥異者無非胎孕經水而已然經水不調孕亦難受故體寒則經水來遲體熱則經水來速其中或多或少均屬病侵必一月一行屆期而至方稱無病而後可以受孕也一有不調急宜醫治若任其因循則始倘病輕繼則漸重或成崩漏或成乾血以致損命甚爲可憐今本藥房特採道地藥材不吝資費合成調經丸專治婦人經水不調以及血崩乾血等症應驗如神百試百效如蒙賜顧須認明本藥房招牌庶不致悞 甲〣〢〡

大馬路老德記藥房告白

楊子江保險公司

本公司總局開在上海其另設之分行在中國與東洋各要口岸並香港等處本銀已經收回計四十二萬兩及餘存銀二十三萬兩又特意備存銀二十九萬零五百五十三兩九錢五分算至華歷二月十九日共合銀有九十四萬零五百五十三兩九錢五分凡船隻往來四海內外各埠者俱可保險所得餘利派與有股份者每百元十二元每年餘利除付股份利息外盡行照保險憑單分與本公司經保之客此佈 甲〤〤〨

光緒八年四月　旗昌洋行啓

保險讓價

本行保險房屋及洋棧房貨物向歷有年蒙諸公光顧今將保價格外公道如有貴商欲保請至本行面議可也

公平洋行啓 甲〣〢〡

天吉呂宋票

英八月份票全張六元對開均可賜顧寄信至上洋棋盤街北首四馬路口城濟堂戒煙參片藥局內發售 乙〇〣〇〡

蛙蛙源榮記呂宋票

英八月份票出售每張六元分半亦可本號因翻造房屋暫移棋盤街北首平和洋行隔壁賜顧請新指明 乙〤〨〡

彙豐呂宋票

本行自向呂宋採辦按月發財票出售今英八月份票每張價洋六元半張均可分售外埠欲購信寄四馬路源班卽奉收免紅票格外克己 乙〡〤〡

寄售

眞鼐楠香朝珠十八子珠搬指花件頭方牌零有香末碎料能治肝胃氣痛服之卽效此佈

上洋畫錦里陳萬源玉器舖啓 乙〢〨〡

阜財喜報

本行每月有呂宋票出售前月新張蒙貴客賜顧得獲紅彩甚多奪魁先發欲發大財請來購取棋盤街北首阜財便是 乙〡〢〨

詠記呂宋票號

英八月份票出售每張洋六元分半均可貴客賜顧由局友寄上海二馬路中市石庫門內本號分設杭城珠寶巷便是

慶豐行全啓 乙〡〣〨

悅來行

發售英八月呂宋票價照定例彩票易兌由大馬路移棋盤街並無分號近有隱射本行招牌僞購者斷指明棋盤街北首 乙〡〣〡

英京保火險公司

該公司資本四百萬兩各處均已馳名倘蒙保險遇有不測立可賠償而價比別家相宜凡賜顧者請來面議

上海代理人生源洋行啓 甲〨〡〡

廣豐

今售英八月呂宋票每張六元分半亦可本行今分棋盤街廣豐新號其餘外埠併無分出近有影射本行招牌或僞造圖章回件凡蒙遠客函購斷驗明本行回信有洋房圖爲記庶不致悞 乙〣〡〨

廣豐洋行啓

大有富洋行呂宋票股份

英八月票全張照市並售呂宋股份每八股不同號收洋一元中彩照依對號單照股領洋賜顧信購指明上海棋盤街寶善坊 乙〣〤〨

告白

烟台繅絲局有限公司西歷一千八百八十二年七月初一起由德國商人未士斯總理上海廣東洋行代理特此週知 甲〣〡

書店移寓

朱卜年鳳記痧藥店向設南畫錦兆德里今因改造房屋遷至靠南滿河里朝北第一街內交易並寄售宋搨九成宮 乙〣〇〡

新出書籍

吳門百艷圖郎詠寓滬諸名妓之詩也每部二角婚喪二禮每部一角是書畢載服式禮制之要寄上海寶善街文海堂並城內寶順堂書坊出售 乙〣〇〡

立發公喜報

接電報英七月分頭彩二萬二千五百八十二號二彩四千一百五十五號三彩二萬一千二百五十號並有英八月票出售請至盆湯街購取 乙〣〨〡

新記頭彩誌喜

接電報英七月呂宋票頭彩第二萬二千五百八十二號連上附彩俱本號售出其姓名籍貫俟對號單到再爲登明榮昌茶樓內新記謹啓 乙〣〢〡

韻府出售

縮本佩文韻府在上洋紅馬路記號內文麗書局發售每部一匣內隨大題微鏡一個添增拾遺一本定價二十四元正貴客賜顧請到本局購取可也輝記號內李竹記文麗書局啓 乙〣〤〡

倍利納股份發彩票

本公司出售呂宋股份票三千號每張收洋二元半張四開均可零售得彩數目票上註明准於華七月廿一日在本行當場開彩衆目昭彰開彩日期決不更改頭彩得英九月呂宋票一百六十張值洋九百六十元二三彩之下共有五百卅張得彩之多另有彷單詳明章程得呂宋票俟呂宋對號單到申再獲大彩[illegible]限量哉如不欲呂宋票者[illegible]發此法甚爲妥善如蒙賜顧[illegible]埠信購者寄上洋[illegible]首[illegible]

倍利納洋行啓 [illegible]

廣惠[illegible]呂宋票

今有英八月分票出售每張價洋六元半張三元並收兌紅票價格外克己定當呂宋煙什商賜顧請認本號招牌只此一家並無分出[illegible]上洋棋盤街北[illegible]

[illegible]廣惠[illegible]啓 乙〡〢〡

怡和隆呂宋票

今有英八月份呂宋票每張六元半張亦可外埠均賜各信局寄賣以便買客往返代售局名前已登明今不贅述倘賜顧者遠至本行購辦不悞

怡和隆洋行啓 乙〡〡〢

六月初四日錢洋行情列左

新會劉收市	七錢二分九厘七五
本洋	八錢一分
銀拆收市	三錢
洋息銀收市	一錢二分
洋找頭	七錢三分一厘
錢找頭	一千零五十文
貼新	一元
[illegible]錢	一百五十二千文
[illegible]	一千一百三十文

六月初四日各絲市行情列左

錢安順	鳳翎	三百六十三兩七錢五
又	春翎	三百四十六兩二錢五
陸昇茂	二洋	三百五十五兩
陽萬豐	竹豐	三百四十五兩
顧壽泰	蓉池	四百兩
又	正大	三百八十五兩

今市交易百餘包

六月初四日匯銀票行情列左

銀行現銀票五先令一辨士六二五

六個月期票五先令二辨士零五

商人票六個月期五先令二辨士七五

六月初四日進口船禮拜二

江天	輪船	由寗波	招商局
利運	又	由天津	招商局
福和	又	由長江	怡和行
有利	又	由長崎	怡和行
汕頭	又	由汕頭	太古公司

初五日出口船禮拜三

成開[illegible]發	輪船	下午一點鐘往東洋琿春	三菱公司
永寗	又	日往寗州	招商局
豐順	又	日往烟台天津	招商局
福山	又	晚往香港省城	怡和啓
衣沙	又	晚往厦門汕頭	怡和啓
羅和	又	晚往鎮江九江漢口	怡和啓
惇信	又	三點半往寗波	太古公司

初六日出口船禮拜四

漢陽	又	日往鎮江蕪湖九江漢口等處	麥邊啓

初七日出口船禮拜五

圖南	輪船	日往香港省城	招商局
上海	又	晚往長江	太古公司

樂善堂婦科要藥

婦人之病與男子異者其病不同也蓋無非體質虛弱調攝失宜之所致耳其致多端今不及詳述本堂惠製婦科妙藥專主補虛養血久已馳名遠近藥性穩和並非霸道之劑對症靈驗服者當知其妙茲將藥目并實價開列於左

調經種玉丸 專治婦人經水不調子宮虛冷久不受孕或滑胎半產等症服之自能生育並治婦人百病每料價洋三角

婦科安胎丸 最能溫養氣血保安胎兒婦人妊娠不論有病無病皆宜月服兩三劑即能保固胎氣並可免難產症洋三角半

產後養榮丸 常治產後諸症凡體弱婦人產後營血不足衛氣失守精神疲倦或腹痛或頭痛者服此神效異常二角半

神效通經丸 凡婦人經閉不通或經水來少或經來幾點則止等俱於經行時用此藥半日即通而後經期復常價洋一角 乙三十一

上海北市河南路老巡捕房對面樂善堂藥房謹啓

省吾齋戒烟眞藥

本齋專用王道正藥煎熬成膏每吸烟一錢攙入此膏二分始終無須增減癮自漸輕百日後即可戒盡此係因勢利導除患於不覺也僕初合此膏僅濟戚友嗣後索藥者多不得不收回藥本適自開張上洋大東門內魚行橋南首以來已歷年久中外馳名獲效適異如蒙 賜顧須認明本齋招牌並上海邑尊告示庶不致悞藥膏每兩八百四十丸藥每兩二百八十 乙十一

寄售書籍

東洋皮紙抱經堂經典釋文六元由方氏通雅十元支那本釋名箋二元列朝箋文五角足本韓非子二元靜芙蓉畫譜二元波古閣四照堂樂府二元讀史方輿紀要二元素問識三元 萬卷樓代售 乙

廣發呂宋票

英六月份對號單已到六七八九彩均有售出各埠即請對號實足兌現今有英八月票出售外埠賜顧原班寄奉無悞寶善街東口廣發行啓 乙

萬福來

英八月份呂宋票每張價洋六員半張三員遠處來購原班寄奉並有呂宋煙發售諸君光顧請至英大馬路望平街口 乙

汗斑藥

凡生汗斑是濕熱之故然雖外症究屬難看本行現精製妙藥可將先將皮皂水洗淨後用此藥水搽每日搽三次自能退去永不再發係用軟鷄毛搽此藥切勿口吃爲禱此佈 上洋大馬路老德記啓 甲

永吉大發財票

英八月票每張六元分半亦可大普國二百八十二次票已到全張四十元分半四開八開均可仕商賜顧請至棋盤街北遠處信購着局指明當班回件此布 本行啓 乙

呂門對號單

英六月份呂門對號單已到第一萬九千三百八十九號得洋一千元半張本埠城內王公館半張江永輪船夏陳二翁合得一萬五千零八十九號得洋五百元其餘小彩甚多望速來領彩 乙 上洋全發洋行啓

告白

所有光緒元年起招商保險二年起仁和保險四年起濟和船棧保險今已重定新章於六月初一日起請將以上各項股票息摺至輪船招商總局倒換新票摺並支公積銀兩特此布聞謹啓 甲

建昌生

英八月票出售全張六元半張三元並收逐月紅票格外公道外埠來信原局即奉賜顧請至二馬路橫街九章斜對門啓 乙

同春榮發對票呂宋煙

出售英八月份票全張價聽便價大市外埠信購原班寄奉並售頂好呂宋煙 賜顧請認明四馬路聚豐園間壁購取不誤 乙

藥房遷閏

本藥房前以改造門庭遷移別處今則刱造竣事合浦珠還不覺輪奐一新開閘可喜凡仕商賜顧者仍至西首原處交易特白 大馬路拋球場東首江西路角科發藥房謹啓 甲

杭省元興發呂宋票行

本行向在香港開設有年專向呂宋國採辦發財大票現因遠處寄帶不便分設杭州上珠寶巷人和土棧對門寄售每月呂宋發財大票價照大概兼收紅票格外克己如蒙 仕商賜顧遠埠由信局寄帶可也 杭州元興發行啓 乙

新增乾坤戒烟丸接嗣丹

新列戒烟膏分送詳述受癮之害吸煙日久以致臟腑積毒每逢戒煙藥都用土皮灰膏誤人非淺惟本局誠能採全不換草外加補藥修合乾坤戒煙丸立除大癮能療百病飲食加增所有煙毒從便代出永不發癮真蓋世良方每料二元又接嗣丹補先後天虧損色慾過度精關不固夢遺滑精兼婦女天癸不調赤白帶子宮虛冷男婦犯此症絕嗣可嘆此丹立起痿囿精種子仙品藥性溫和寒熱之體皆可常服自然元回春每料五元 耳聾復聰丹兩元半 大造膏化痰順氣狐臭驅香丹各一元 艷容膏退雀痣風斑禿髮散復生光彩各半元 犀珠丹治瘍梅毒淋立止痛消腫賜顧者由信局致上海石路中同慶里口廣濟局不悞 乙

尺牘二種

是書二種爲隨鄒香巖雪鴻二君所著稱於秋水軒不啻百倍一爲仙芝女史所著與名媛尺牘相頡頏合爲一書不易多得每部洋角半請向咏三堂及各書坊購閱可也 乙

屈臣氏 搽汗斑藥水

此藥水專治汗斑白食皮膚濕熱等症惟汗斑之患難於旦夕可除務要每日照法恆心搽藥兼內服本局自製之沙示禮剌藥水清其臟腑之濕毒以免發出此症皆由濕毒蘊蓄於內故斑痕發現於外也患者宜每日用棉花濕藥水搽三四次不可間斷爲佳諸尊光顧請認寔准用龍麟伴搭爲記別人不得冒效庶不有悞 甲 價銀大一元中元小三角 上洋大馬路大藥房屈臣氏謹識

虞製救急痧氣丸

本齋揀選上藥精工親督虔製活命痧氣丸藥并八寶紅靈丹靈寶如意丹真料辟疫午時茶諸葛行軍散神效臥龍丹蘆香正氣丸太乙普提丸并各項蠟丸膏丹藥酒發售 士商欲做善事者請來購取貨實價廉廣東邁選齋老鋪分設上洋英老巡捕房對門開張 乙

星架波票出售

今有英八月呂宋票出售每張洋六元半亦可並有英八月星架波票出售每張洋四元分半四開均可頭彩一萬元二彩三千元四張一千元八張五百元十張一百元五十張五十元四百張念元伴頭彩上下每二百五十元請來購取是荷 公和啓 乙

大普國票出售

今有大普國第二百八十二會票出售每張計洋四十元半張四八關均可分售此票得彩甚易可看七次得彩章程照前如貴客賜顧請即來購取可也此佈 上海棋盤街北合利啓 乙

拿能行呂宋票

現售八月票每張五元八角半張照算本行售票多年並無分設外處現有無恥之徒串賄信局私拆信票假冒本行票欺騙諸君非淺蒙貴客光顧細認明加添圖記給後如有假冒男盜女娼 乙

呂宋票減價

英八月呂宋票出售全張五元八角半張二元九角遠處寄購原班即奉無悞兌收逐月紅票格外克己仕商賜顧請認票內本號圖記上洋棋盤街北首申昌樓虹口大橋頭廣申昌謹識 乙

肇興公司告白

啓者本公司英國德來賓物爽及代客附寄等事均托上海仁記洋行賬房陳舜琴先生料理各商賜顧請移玉面議爲荷特此報聞 香港總[illegible]巢謹啓 甲

杭省萬昌和

英八月份票六元分半照算兌紅票格外克己兼售呂宋股份票每月提存十張每號半張作一股分售每張洋一元賜顧請至杭省鼓樓灣大參局信購原班即奉 乙

頭二三彩喜報

接電信英七月份頭彩第二萬二千五百八十[illegible]號二彩二萬四千一百五十五號三彩二萬一千二百五十號其三彩小號售與杭紹兩處姓名容後再登 上洋同得利啓 乙

八寶眼藥

啓者人之兩眼中接五行而應五臟其珠中瞳子係腎水之精光明照全仗臟神此寶人身最關緊要

之物或受風寒暑濕動則紅腫羞明眵淚淋漓甚則旋生障翳遮蔽神瞳若不急行醫治必成瞽目而作廢人今本藥房不吝工資精製眼藥無論新舊眼病以及紅腫昏花生星起翳迎風流淚立見其功倘年邁氣血衰因雙目迷糊者常用此藥亦可復明每日約搽數次極宜避風惟藥性猛烈切勿入口至囑至囑賜顧者須認明本藥房招牌庶不致悞 上洋大馬路老德記藥房謹啓 甲

萬應吐血藥

吐血乃係總名種類甚夥疊時吐出盆成盌者名曰吐血移時吐出一口者名曰咯血若咳而痰中帶出者名曰嗽血或陽氣過甚或體氣素虧各症係各陰傷則一如再遷延失治轉成虛癆使虛扁復生亦難救治今本藥房精製吐血之藥無論咯血嘔血嗽血凡患血者不拘新起遠年照法服之效如響 仕商賜顧者須認明本藥房招牌庶不致悞 吃法每日服三次每次半調羹半月以後其患自失 甲 上洋大馬路老德記藥房啓

杭城呂宋票

英八月份票出售全張洋六元半張洋三元如得彩即兌現洋遠近惠顧指明杭州眾安橋丸和洋藥號內乙 廣和號啓 乙

浦東硝牛皮公司

本公司常有各種熟皮皮張大小尺碼可任意剪賣 商賜顧請來面議荷代理人仁記洋行謹啓 甲

星架波票出售

今有英八月呂宋票出售每票價洋六元買半票亦可并有英八月星架波票出售每票價洋四元買半亦可准於華七月初二日在星架波開彩約七月十二對單可到頭彩一張一萬元二彩一張三千元三彩四張每一千元四彩八張每五百元五彩念張每洋一百元六彩五十張每五十元七彩四百張每念元伴頭彩上下每二百五十元此票共收一萬張得彩計有四百八十六張之多而且折頭亦高呂宋票每百張得彩三張而此票有五張此票較之買呂宋票更勝一籌如有貴客欲買請來購取是荷 棋盤街獲利啓 乙

龍大有發財票

英八月份票全張六元分半照算近又有假冒本號招牌者亦在近處開設深恐魚目混珠故特聲明望各埠信購指明棋盤街北首龍大有庶不致悞 獲利行附啓 乙

夜間教習英文

本館准於六月初一晚七點鐘起至十點鐘止專教英國語言文字如願學者新移玉至五馬路五百八十一號門牌樓上西訂可也此佈 英文書塾謹白 乙

新開呂宋票棋盤街口

英八月份票出售價照大市各處貴客信購當即原局送暑保無致悞代收得彩紅票格外克己特此佈聞 乙

六月初四日各股份市價

股份	市價	
招商局	二百四十二兩	原價一百兩照數收足
仁和保險新股	二百二十兩	
濟和保險	七十兩零五	原價一百兩先收五十兩
平泉銅礦	二百四十五兩	原價一百兩照數收足
開平煤礦	二百二十三兩五	原價一百兩照數收足
織布	一百十四兩	原價一百兩先收五十兩
自來水	三十七磅	原價念磅照數收足
電燈	一百三十七兩五	原價一百兩照數收足
長樂銅礦	一百五十兩	原價一百兩照數收足
賽蘭格點銅	七十五元	原價一百元先收五十元
鶴峰銅礦	一百四十兩	原價一百兩

六月初二日各茶面行情列左

茶名	茶棧	箱數	價
魁魁	履泰行	二百三十五箱	三十五兩
蓮芯	又	五百二十四箱	十八兩五
賽春	又	二百八十六箱	十七兩[illegible]
天馥	又	[illegible]	十六兩[illegible]
春芬	又	[illegible]	十一兩[illegible]
龍泉	又	一百七十箱	三十三兩
蘭馨	又	一百[illegible]十一箱	廿一兩五
彝珍	又	[illegible]十五箱	廿二兩
賽魁	又	[illegible]	三十五兩
春英	又	[illegible]十箱	二十五兩
賽南	德泰行	[illegible]一箱	十[illegible]兩五
茗芽	又	[illegible]十四箱	十四兩五
天葆	又	一百[illegible]十七箱	十五兩
蘭芽	又	[illegible]	十六兩
添香	天祥行	一百六十六箱	十七兩
蘭葆	又	[illegible]	十七兩
金香	又	[illegible]七箱	[illegible]
亦芳	又	[illegible]	[illegible]
異香	又	[illegible]	三十兩
受和	謙泰行	[illegible]	廿[illegible]兩五
同泰	[illegible]	一百四十四箱	十六兩
永和	行	百七十八箱	十七兩

光緒八年五月二十四日京報全錄

宮門抄○上諭一道錄前○東撫任　奏爲請展停分發摺子○院撫裕　奏恭報出省查閱營伍日期摺○閩撫岑　奏甄別各員摺○將軍崇　奏知縣迴避揀員對調摺○大臣恩　奏病痊銷假並請開去差使摺子○大臣杜等　奏爲侍衛年滿奏請更換緣由摺子○直督張　奏爲特參知縣議處夾片○五月二十四日吏部翰林院侍衛處值日吏部引　見二十八名理藩院一名○禮王等繳查顏料庫宗竣覆　命○志和假滿請　安○錫珍等各謝調授署缺　恩○崇禮謝降三級調用　恩○容貴文秀各謝降三級留任　恩○鍾濂謝授盛京兵部侍郎　恩○福魁致麟預備　召見○寶中堂文秀各續假數日○召見軍機　福魁致麟

○○頭品頂戴山東巡撫臣任道鎔跪　奏爲候補人員仍形擁擠請再展停分發以冀疏通恭摺仰祈　聖鑒事竊東省前因捐納勞續兩項人員較之額缺多逾數倍各班異常擁擠當經前撫臣周恆祺於上年四月間奏請暫停分發二年嗣准吏部議覆俸准停止一年而上年將停未停之際各班紛紛趕辦到省又聯翩數十員之多轉瞬限期將滿依然壅滯不堪該員等隨班鼓年復一年不特署補無期即差委亦難偏及自好者日形苦累不肖者徒習鑽營於吏治大有關係臣於藩臬運三司會同籌商擬請展停分發以期[illegible]俾地方合無仰懇　天恩俯准敕部將捐納勞續兩項自道府以至未入流暨鹽務等官自本年六月二十日限滿起再停分發山東一年其先經捐指保留尙未驗放驗看到省者一律停止庶各班稍可疏通仕途藉資鑒飭至各項正途人員仍照常辦理以示區別據藩司等會詳前來謹恭摺具陳伏乞　皇太后　皇上聖鑒訓示謹　奏軍機大臣奉　旨吏部議奏欽此

○○頭品頂戴安徽巡撫臣裕祿跪　奏爲遵　旨查閱營伍恭報出省日期仰祈　聖鑒事竊臣准部咨光緒八年二月初四日欽奉　上諭本年輪應查閱山東河南江蘇安徽江西五省營伍之期安徽派裕祿一律閱認真簡校等因欽此臣接奉之下遵將省城應辦事件次第清理並提勘本年秋審各案完畢當即先行訂期閱看省城撫標左右[illegible]安慶潛山游兵等營及駐省粵隊江防水師現已校閱完竣擬於四月十八日出省先赴壽州宿州查閱皖北各營隨渡江而南至寧國府查閱徽南各營其駐防各處勇隊亦將途次按閱兼巡視沿途地方及沿江堤埂事畢即順並由水路旋省統俟全省閱竣再將校閱情形專摺彙奏以重戎政除署中日行公事照例檄委藩司代拆代行臬司審辦命盜各案外委藩司代爲提調俟臣回省覆核具　題遇有緊要事件仍包封遞至途次核辦所有出省查閱營伍日期謹繕摺具陳伏乞　皇太后　皇上聖鑒訓示謹　奏軍機大臣奉　旨知道了欽此

○○福建巡撫臣岑毓英跪　奏爲試看期滿人員甄別留閩補用恭摺仰祈　聖鑒事竊查定例捐納分發各官必俟到省試用一年後方准題咨補缺又挑分發各省之一等舉人于到省後該督撫切實甄別詳加察看其能勝民社之責者即以知縣用又准部咨嗣後無論何項勞績歸入候補班人員以到省之日起予限一年詳加察看出具切實考語分別補用各等因遵辦在案茲福建候補班前補用通判梁純夫試用通判陳代盛恒秀大挑試用知縣賈炳元尹翼經先後到省試用期滿俱應照例甄別據藩臬兩司會詳前來查該員梁純夫才具穩練陳代盛才具明晰恒秀安詳謹飭堪以通判留閩賈炳元勤謹樸實尹翼經年強才裕堪以知縣留閩分別發班序補除將各該員履歷咨部外臣謹會同閩浙總督臣何璟恭摺具陳伏乞　皇太后　皇上聖鑒謹　奏軍機大臣奉　旨吏部知道欽此

○○奴才崇綺松林跪　奏爲知縣姻親照章迴避同府揀缺對調恭摺奏陳仰祈　聖鑒事竊查前准吏部議覆給事中樓譽普條奏內各省迴避人員一體查辦行令勒限三個月呈明迴避等因當經分飭各屬查明稟報茲據東邊道陳本植呈據興京撫民同知許之泰轉據懷仁縣知縣章樾稟稱光緒八年二月初九日接得家信知去歲十二月間卑職次女聘給通化縣知縣張錫鑾長子爲室現擬擇吉婚配惟卑職與通化縣係屬同府同官雖無考核糾參之責然締爲兒女姻親自應照例迴避造具履歷清冊稟請核辦並據通化縣知縣張錫鑾稟報相同由該廳道轉報前來伏查定例兒女姻親同在外官應令迴避又迴避章程內載丞倅牧令左雜等官如有同祖兄弟及外姻親屬之例應迴避者同在一府雖非統轄係同官令後補者迴避非同官令小者迴避均以別府相當之缺酌量揀調各等語查通化縣懷仁縣均歸興京撫民同知管轄係屬同府通化縣知縣張錫鑾係光緒四年六月十九日奉文試署六年八月二十六日奉准實授懷仁縣知縣章樾係光緒五年閏三月二十五日奉文試署七年二月二十一日奉　旨實授官既相同應行後補之懷仁縣迴避懷仁縣知縣章樾現年四十二歲係河南開封府祥符縣人祖籍浙江由監生遵籌餉例報捐知縣分缺先選用並免保舉同治四年七月赴部投供因銓選無期六年五月呈請分發指省湖北加捐分缺先五成及免試用另捐免保舉銀其前捐銀兩改爲加二級紀錄三次赴部驗看七月初十日蒙　欽派王大臣驗放十一日奉　旨着以知縣發往湖北分缺先補用欽此十一月十八日領照到省九年四月題補鄖縣知縣到任十三年奏調江陵縣知縣八月十六日奉　旨允准十九日在任丁父憂開缺請咨回籍守制光緒二年經前署盛京將軍崇實等奏調奉省差委九月十八日到奉三年七月奏准留奉歸候補班前補用九月初一日札委試署新設懷仁縣知縣篆務於文案地畝案內奏保同知銜五年閏三月二十五日奉文試署一年期滿題請實授七年二月二十一日奉　旨依議欽此欽遵在案奴才查懷仁縣係新設疲難題調要缺該員章樾照章迴避自應以別府相當之缺調補隨於通省知縣題調要缺內酌量揀調查有新設之昌圖府屬懷德縣亦係沿邊題調要缺可以互相對調現任懷德縣知縣張雲祥年五十五歲係四川成都府華陽縣人由監生指捐典史選授直隸沙河縣典史歷保知縣仍留直隸歸本班儘先補用並加運同銜於同治八年九月二十日引　見到直辦理河工出力保奏俟補缺後以直隸州知州用又　賞換花翎光緒元年奏調赴奉差委於剿平大東溝賊匪案內保奏俟補缺後免補直隸州以知府在任候補奏留奉省補用是年十一月二十五日作爲到省日期三年十二月二十日委署懷德縣知縣到任四年三月十一日奉文試署五年閏三月初三日恭逢　恩詔之日作爲實授日期以之調補懷仁縣知縣亦屬人地相宜且各該員任內均無參罰案件應即照章對調以杜瞻循之弊合無仰懇　天恩俯准以懷仁縣知縣章樾調補懷德縣知縣所遺懷仁縣一缺即以懷德縣知縣張雲祥調補如蒙　命允該員等均係實任題調要缺照章揀缺對調毋庸送部引　見俟奉准部覆俱令交代清楚各赴調任將來另有升調之處仍各按本任俸次扣算以昭核實除將履歷各冊送部查核外理合恭摺奏陳伏乞　皇太后　皇上聖鑒勅部議覆遵行謹　奏軍機大臣奉　旨吏部議奏欽此

○○奴才恩承跪　奏爲病痊銷假當差並懇　天恩開去煩要差使恭摺瀝陳仰祈　聖鑒事竊奴才前因照假已滿病勢復經懇請開缺調理於四月初一日奉　上諭恩承奏病難速痊懇請開缺一摺恩承著賞假一個月安心調理毋庸開缺欽此聞　命之下感悚莫名當經繕摺叩謝　天恩在案遵即上緊安心調理現奴才氣體雖未復元幸托　福庇外感兩[illegible]等症均就痊愈謹當依限銷假當差伏念奴才一介庸愚迭蒙　皇太后　皇上殊施簡任總管內務府大臣禮部尚書正紅旗漢軍都統步軍統領管理神機營火器營事務消埃未報時切悚惶謹查奴才所管各項差使均係任大責重而總管內務府大臣及步軍統領神機營尤爲煩要年來勉策駑駘幸無大過均係仰蒙　訓誨遵循現奴才自揣服假患病以來精力較衰責任重大而無駕輕就熟之略更有汲深綆短之虞設使精神疲失貽誤臨時雖咎有攸歸而事已無補恩綸再四悚惕交縈惟有仰懇撤去奴才所管煩要差使俾碌碌隨質庶無竭蹶之虞而滿櫪庸材曲荷生成之德感激私衷實無涯涘所有奴才銷假當差及懇　恩開去煩要差使各緣由謹繕摺冒昧瀝陳不勝悚惶待　命之至伏乞　皇太后　皇上聖鑒謹　奏奉　旨已錄

○○奴才杜嘎爾車林多爾濟桂祥跪　奏爲卡倫侍衛年滿循例奏請更換以重職守恭摺具陳仰祈　聖鑒事竊查烏里雅蘇台科布多所屬各卡倫侍衛三年期滿照例由奴才等奏請更換歷經辦理在案茲據阿拉京鄂博卡倫侍衛文貴呈報於光緒五年二月初一日到卡任事之日起連閏扣至八年二月初一日止三年期滿懇請更換等情呈報前來相應請　旨飭下領侍衛內大臣循例揀員更替以重職守所有阿拉京鄂博卡倫侍衛年滿循例奏請更換緣由理合恭摺具奏伏乞　皇太后　皇上聖鑒謹　奏軍機大臣奉　旨該衙門知道欽此

○○張樹聲片　再查看管案內據代理文安縣知縣殷謙稟報過[illegible]高立堂[illegible]闖等糾夥於光緒八年一月十二夜在該縣蘇家橋村小河內停泊被賊劫去銀二千餘兩當經前督臣批飭嚴緝在案迄今兩月有餘贓賊一無破獲捕務殊屬廢弛據藩臬兩司會詳請參前來相應請　旨將代理文安縣知縣候補知縣殷謙先行交部議處以儆玩泄除仍嚴飭上緊設法訪緝贓賊務獲究報並俟防限滿照例參辦外理合會同兼管順天府府尹臣畢道遠順天府府尹臣周家楣附片具陳伏乞　聖鑒訓示謹　奏軍機大臣奉　旨殷謙著先行交部議處餘依議欽此

壬午六月初五日申報附張不取分文

痱子藥

凡人內蘊暑熱竄入皮膚發出粟粒紅疹名曰痱子勞碌奔馳之輩以及垂髫孩提往往有之此症雖無性命關係然歷日愈深奇痒愈甚一經指爪搔破立見蔓延一食發物頓然增重以致叢生形如瘰癧無過夏天更形加劇不日難近人前抑且潛銷正氣貽累無窮者甚難矣今本藥房精製痱子一藥可以立見奇功屢驗屢顯須認明招牌庶不致悞　每日搽二次數日見效大盒計洋半元小盒計洋二角五分　甲　三[illegible]

上洋大馬路老德記藥房謹啓

萬應清涼丸藥

大凡人之身體強壯則腎中命門之火必旺是以飲食倍增精神清爽運動如意心力不疲藉以延命而繁嗣續者也此火若衰則賊火熾伏始但口燥便艱眼紅漉亦繼則心煩喉痛食減力微到此地步種種熱象畢露如再不醫勢必養成大癥變爲熱症而不治者比比皆然深堪憐憫今本藥房不吝重資精製清涼丸藥凡患內熱等症無論男女久暫投之立驗誠此丸無可清熱又能解毒倘有花柳場中咸受毒氣誠發瘡瘍亦能兼治功效異常假使遠遊之客預備此丸攜帶甚便什商賜顧者須認明本藥房招牌庶不致悞大瓶計洋一元小瓶計洋半元服法每日一次每次一粒用溫水送下

上洋大馬路老德記藥房謹識　甲　三[illegible]

雞籠爆出售

啓者本行今有雞籠爆另發出售欲買者請來本行可也此佈

馬立師行啓

看書即知戒烟法

此書蒙　克王爺賜序鑒定　倉場督憲宗室錫暨　上海道憲沈　賜序最奇者服藥後慎中積滯烟油悉由毛孔而出故能除心癮愈百病增飲食豐容貌冬月手足不冷夏天身體不熱鬚髮竟可轉黑既痊復能種子每兩價銀一兩每癮一錢服丸三兩除根惟根藥丸無凸凹形者即係假藥

另有　狐騷臭藥每料一員三日除根　雀斑藥半員十日退淨　鬚禿藥六角半月重生　淋濁等藥二角　痔　瘺　濕　目疾等藥一角

賜顧者送書一本上海只此一家金陵另有一舖其餘省城各碼頭並無分舖上海北門外吉祥街如意街金陵城內[illegible]街口生生堂同啓　乙[illegible]